

RELEVEU  
FATADA SUD-VEST, Sc. 1:100

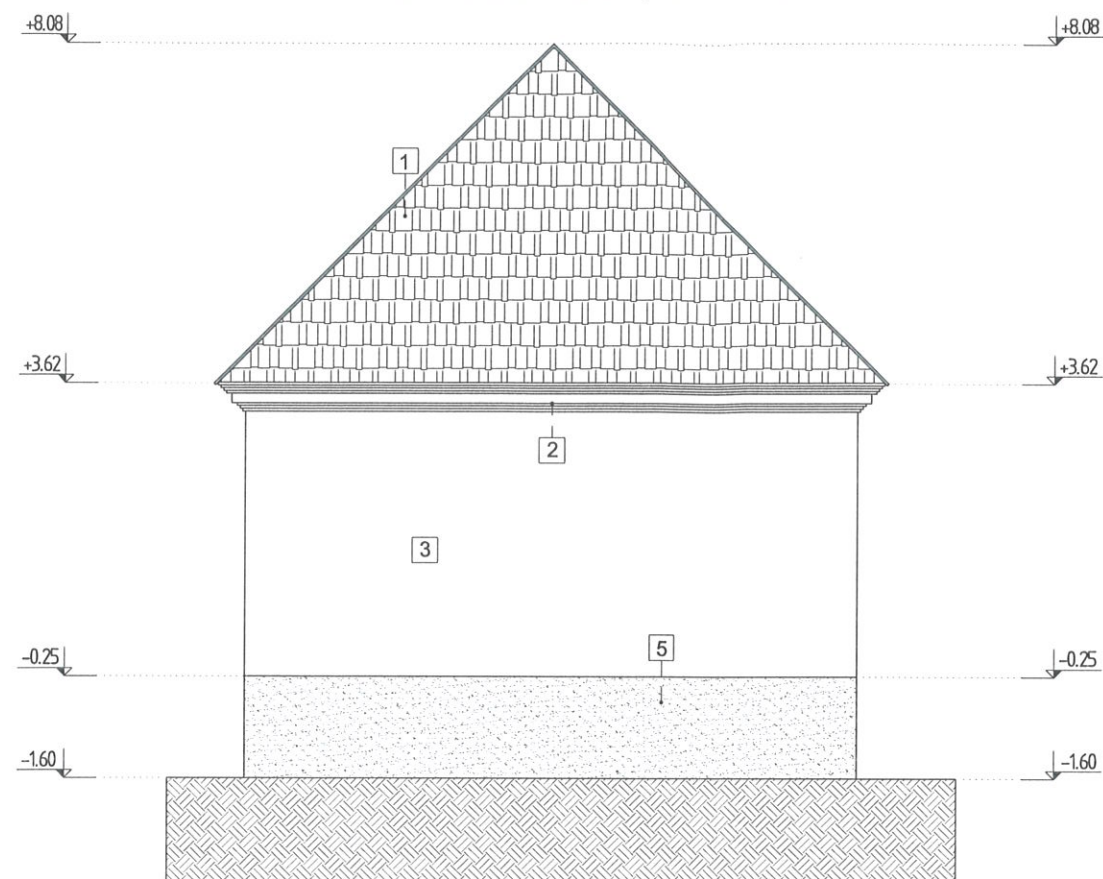

RELEVEU  
FATADA SUD-EST, Sc. 1:100

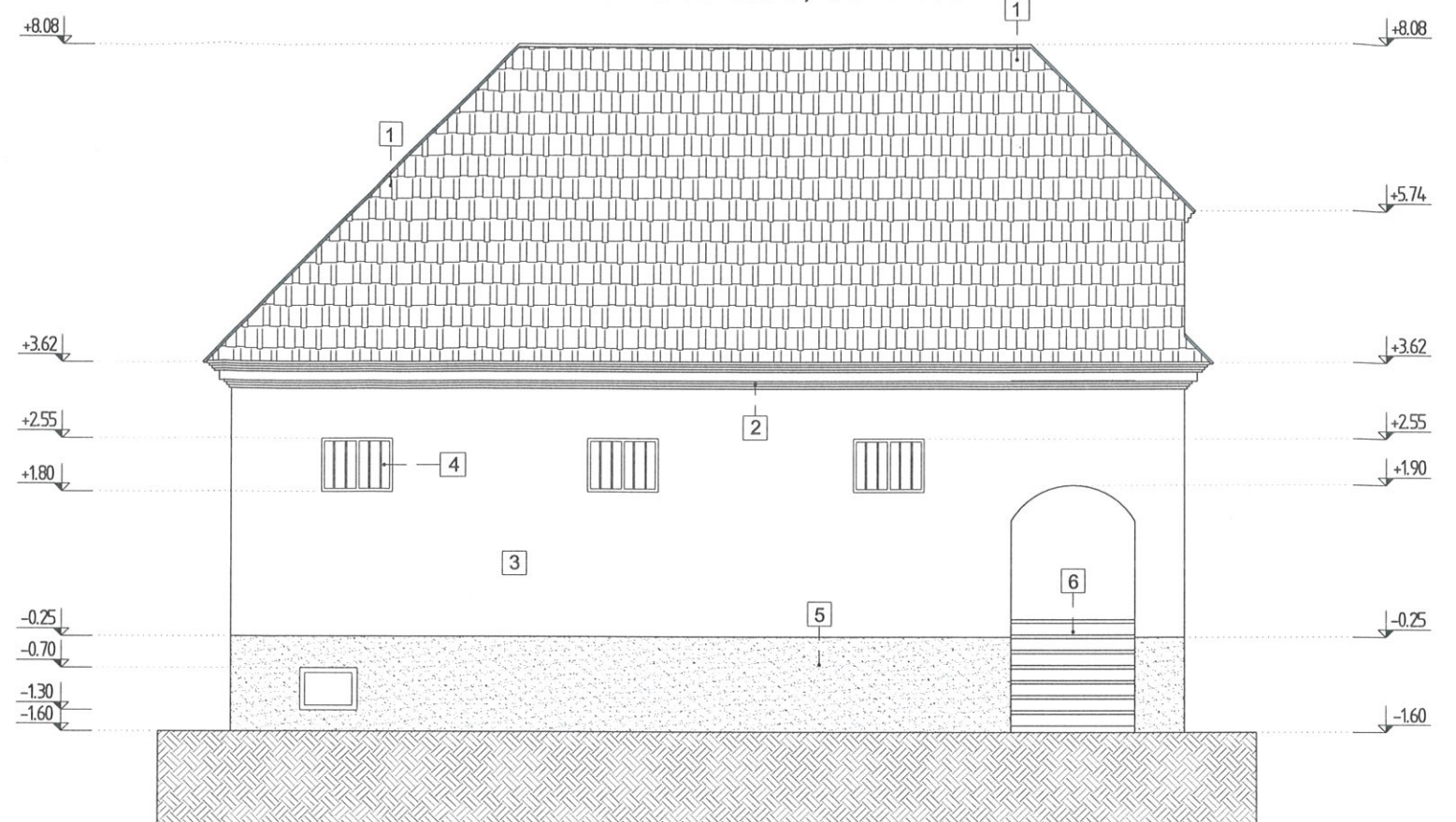

LEGENDA MATERIALE:

- 1 INVELITOARE - tigle ceramice culoare naturala
- 2 CORNISA DECORATIVA - din tencuiala pe baza de ciment
- 3 TENCUIALA TRADITIONALA - pe baza de ciment, zugravit, culoare pastel inchis
- 4 USI/FERESTRE - din tamplarie de lemn, culoare gri, cu suprafata vitrata din geam simplu
- 5 SOCLU - tencuit cu tencuiala pe baza de ciment, vopsit, culoare pastel inchis
- 6 SCARA/TROTUAR/TROTUAR DE PROTECTIE - din beton armat

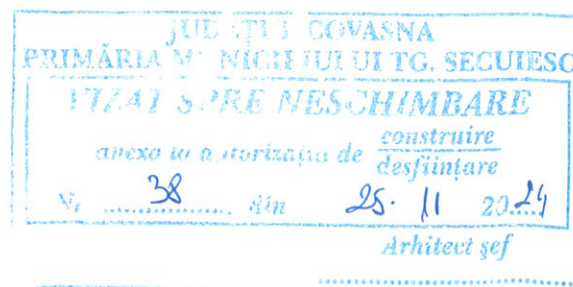

SEF PROIECT GENERAL: ing. Bene Zoltan

PREZENTA PLANSĂ SE CONSULTĂ ÎMPREUNĂ CU TOATE CELELĂTE PLANȘE DIN PREZENTA DOCUMENTAȚIE.

CONFORM LEGII 50 / 1991 CU MODIFICĂRILE ȘI COMPLETĂRILE ULTERIOARE, EXECUȚIA LUCRĂRILOR PROIECTATE ESTE PERMISĂ NUMAI DUPĂ OBTINEREA AUTORIZAȚIEI DE CONSTRUIRE			
PROIECTANT GENERAL		REFERAT / EXPERTIZA NR./DATA	
Nr. pr. 126/01.2023			
BAUZOL S.R.L. sat Lunga (mun. Targu Secuiesc), nr.98 CUI 37742424, J14/312/2017 Tel : 0761 689 808 PROIECTARE ȘI CONSULTANȚĂ TEHNICĂ ÎN CONSTRUCȚII		VERIFICATOR/ EXPERT	
PROIECTANT DE SPECIALITATE ARHITECTURĂ		DATE DESPRE PROIECT ȘI PLANȘA	
B.I.A. KOSZTANDI V. arh. Kosztandi Vilmos str. 1 Dec. 1918 bl. 51/1/18 - St. Gheorghe, Nr. inreg. O.A.R. 32/2023 C.I.F. 19370691; mobil - 0745777893		Beneficiar : Amplasament : mun. Tg. Secuiesc, satul Lunga, nr. 456, jud. Covasna	
SPECIFICATIE		Nume	
SEF PROIECT ARH:		arh. Kosztandi Vilmos	
PROIECTAT :		arh. Kosztandi Vilmos	
DESENAT :		ing. Bene Zoltan	
Scara : 1:100		Titlu proiect : EXTINDEREA CLĂDIRII EXISTENTE ȘI AMENAJARE SPĂȚII PENTRU CAZAREA TEMPORARĂ PE TIMPUL CAMPANIILOR AGRICOLE	
Data : 01.2023		Titlu planșă : RELEVEU FATADE	
		Nr. pr. 62. 2023	
		Faza : D.T.A.C.	
		Nr. pl. A-10	