

LEGENDA

- 1 TIGLA SOLZI - culoare natur
- 2 PAZIE DE LEMN - tratat antiseptic, vopsit cu holzlasur de exterior avand culoare naturala
- 3 JGHEABURI / BURLANE METALICE - aluzinc - culoare argintiu
- 5 TENCUIALA NETEDA OBISNUIITA - culoare bej deschis (RAL 1013)
- 6 USA SECTIONALA GARAJ - dim 5000 x 2500, culoare maro (RAL 8011)
- 7 USA / FEREASTRA DIN TAMPLARIE DE LEMN STRATIFICAT culoare maro - RAL 8011 - cu suprafata vitrata din geam termopan
- 8 ANCADRAMENT FEREASTRA - caramida aparenta klinker (culoare terracotta)
- 9 SOCLU - protejat cu tencuiala impermeabila marmorata de soclu
- 10 PARDOSEALA PRISPA / TROTUAR DE PROTECTIE - amenajat din dale din beton

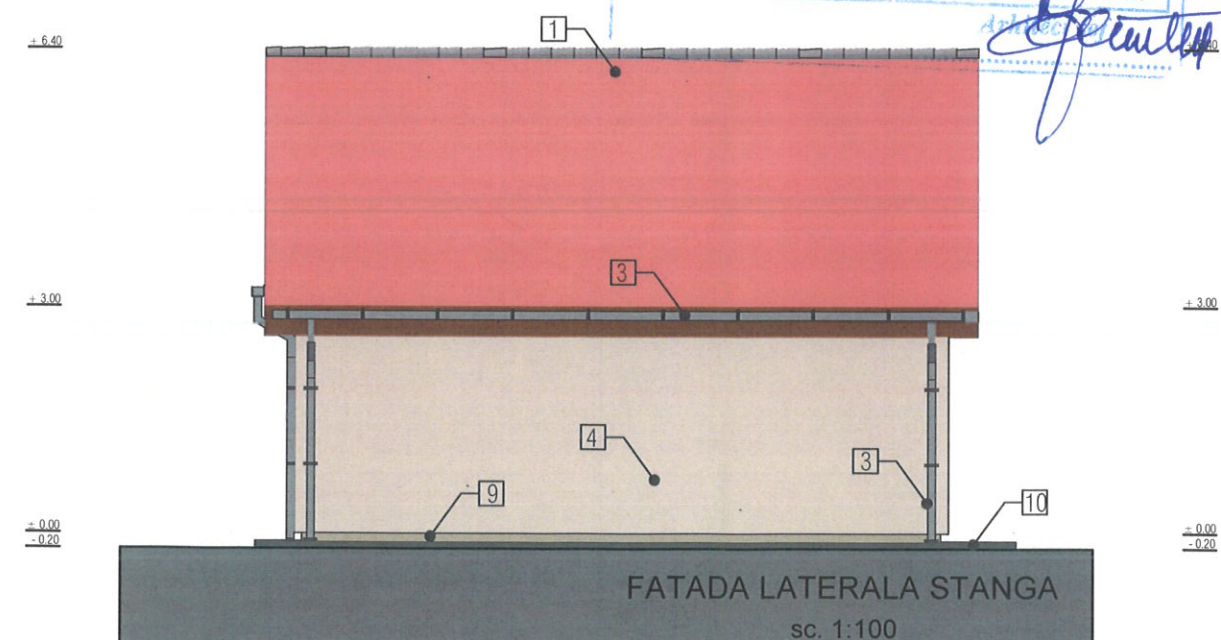
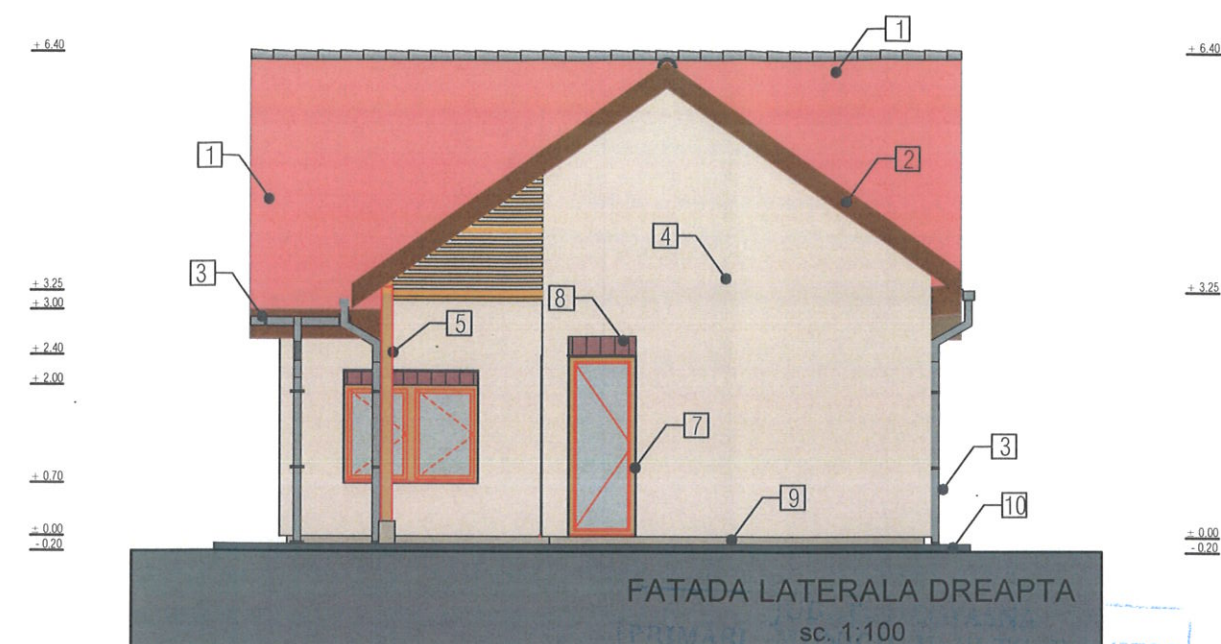

ORDINUL ARHITECTURII
DIN ROMANIA
2131
Titus
CHIRILA
Arhitect
cu drept de semnatura

verificator/expert	nume:	semnatura:	cerinta:	beneficiar:	proiect nr:
proiectant general:	str. 1 Decembrie 1918 bl.18/H/12 tel: 0267318006 e-mail titus@tc3.ro 520080 Sfantu Gheorghe			Sarkany Domokos-Levente si sotia Sarkany Katalin	222/2023
sef proiect:	arh. Titus Chirila	semnatura:	scara:	titlu proiect:	faza:
proiectat:	arh. Titus Chirila		1:100	CONSTRUIRE ANEXA GOSPODAREASCA (GARAJ SI MAGAZIE)	D.T.A.C.
desenat:	arh. Titus Chirila		data:	adresa: str. Turoczi Mozes, nr. 22, mun. Tg. Secuiesc, jud. Covasna	plansa:
			01/2023	den. planşa: fatada laterala stanga si dreapta	A-11