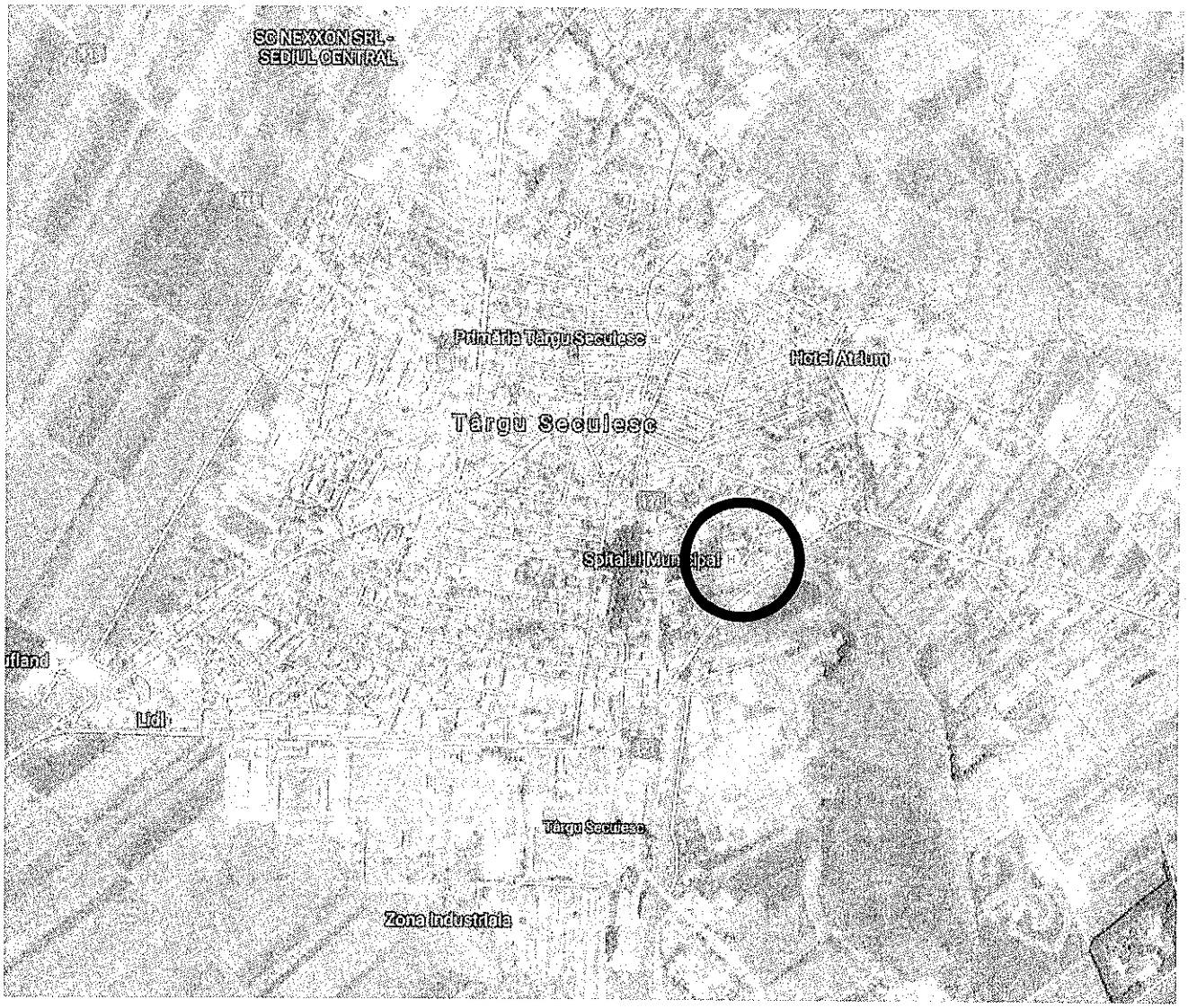

ORDINUL ARHITECȚILOR DIN ROMÂNIA
2152
Zoltan MATHE
Arhitect cu drept de semnătură

VERIFICATOR					
EXPERT	NUME	SEMNATURA	CERINTA	REFERAT/EXPERTIZA NR./DATA	
PROIECTANT GENERAL: SC ARC STUDIO SRL, MIERCUREA CIUC				Titlu Proiect: CREȘTEREA EFICIENȚEI ENERGETICE A CLĂDIRILOR APARȚINĂTOARE MUNICIPIULUI TG. SECUIESC - SPITAL TG SECUIESC, SECȚIA CHIRURGIE	PROIECT NR. 520/2016
SPECIFICATIE	NUME	SEMNATURA	SCARA 1:100	Beneficiar: MUNICIPIUL TG SECUIESC	FAZA: D.A.L.I.
SEF PROIECT	arh.MÁTHÉ ZOLTÁN				
PROIECTAT	arh.MÁTHÉ ZOLTÁN		DATA FEB.2017	Titlu plansa: PLAN DE ÎNCADRARE	PLANSA: A00
REDACTARE CAD	ARC Studio				

CF.nr.29127-Tg.Secuiesc
A+1 nr.cad.29127

S.total.acte = 25349mp
S.măsurată = 25349 mp

Proprietari:
Municipiul Tg.Secuiesc
Spitalul Municipal Tg.Secuiesc

Limită proprietate

Spital Tg. Secuiesc secția chirurgie

Corp de clădire neinclus în proiect

Limită proprietate

C1 C2 C3 C4 C5 C6 C7 C8 C9 C10 C11 C12 C13 C14 C15 C16 C17 C18 C19 C20 C21 C22 C23 C24 C25 C26 C27

1Cc

nr.top.91.92

nr.top.3658

nr.cad.27626

nr.top.3645/3/2/3/1

nr.top.3643/2/2/3, 3644/2/2/2/3

nr.top.3645/3/2/1/1

nr.top.3643/2/2/1/1,3644/2/2/2/1/1

nr.top.3643/2/2/1/2/1, 3644/2/2/2/1/2/1 nr.cad.9132

nr.top.3645/3/2/1/2

nr.top.3641/2/2/1/1

nr.cad.29125

str.Gării

str.Fabricii

ORDINUL ARHITECȚILOR DIN ROMÂNIA
2152
Zoltan MATHE
Arhitect
cu drept de semnătură

VERIFICATOR				
EXPERT	NUME	SEMNATURA	CERINTA	REFERAT/EXPERTIZA NR./DATA
PROIECTANT GENERAL	SC ARC STUDIO SRL, MIERCUREA CIUC			Titlu Proiect: CREȘTEREA EFICIENȚEI ENERGETICE A CLĂDIRILOR APARȚINĂTOARE MUNICIPIULUI TG. SECUIESC - SPITAL TG SECUIESC, SECȚIA CHIRURGIE
SPECIFICATIE	NUME	SEMNATURA	SCARA 1:100	Beneficiar: MUNICIPIUL TG SECUIESC
SEF PROIECT	arh.MÁTHÉ ZOLTÁN			
PROIECTAT	arh.MÁTHÉ ZOLTÁN		DATA FEB.2017	Titlu plansa: PLAN DE SITUATIE
REDACTARE CAD	ARC Studio			

PROIECT NR. 520/2016

FAZA: D.A.L.I.

PLANSA: A01

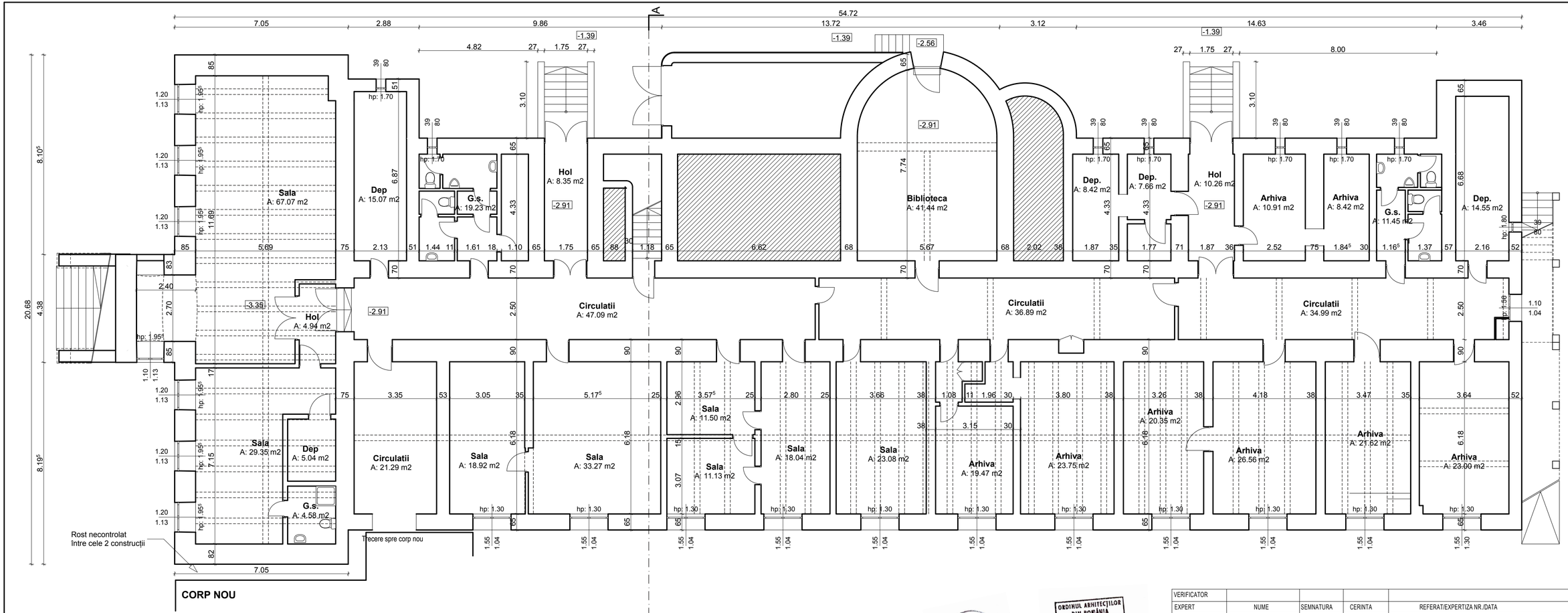

VERIFICATOR				
EXPERT	NUME	SEMNATURA	CERINTA	REFERAT/EXPERTIZA NR./DATA
PROIECTANT GENERAL	SC ARC STUDIO SRL, MIERCUREA CIUC			Titlu Proiect: CREŞTEREA EFICIENŢEI ENERGETICE A CLĂDIRILOR APARŢINĂTOARE MUNICIPIULUI TG. SECUIESC - SPITAL TG SECUIESC, SECŢIA CHIRURGIE — PROIECT NR. 520/2016
SPECIFICATIE	NUME	SEMNATURA	SCARA 1:100	Beneficiar: MUNICIPIUL TG SECUIESC — FAZA: D.A.L.I.
SEF PROIECT	arh.MÁTHÉ ZOLTÁN			
RELEVAT	arh. GYÖRGY CSONGOR		DATA FEB.2017	Titlu plansa: PLAN DEMISOL - SITUAŢIA EXISTENTĂ — PLANSA: A02
REDACTARE CAD	arh. GYÖRGY CSONGOR			

ORDINUL ARHITECŢILOR DIN ROMÂNIA
2152
Zoltan MATHE
Arhitect
cu drept de semnătură

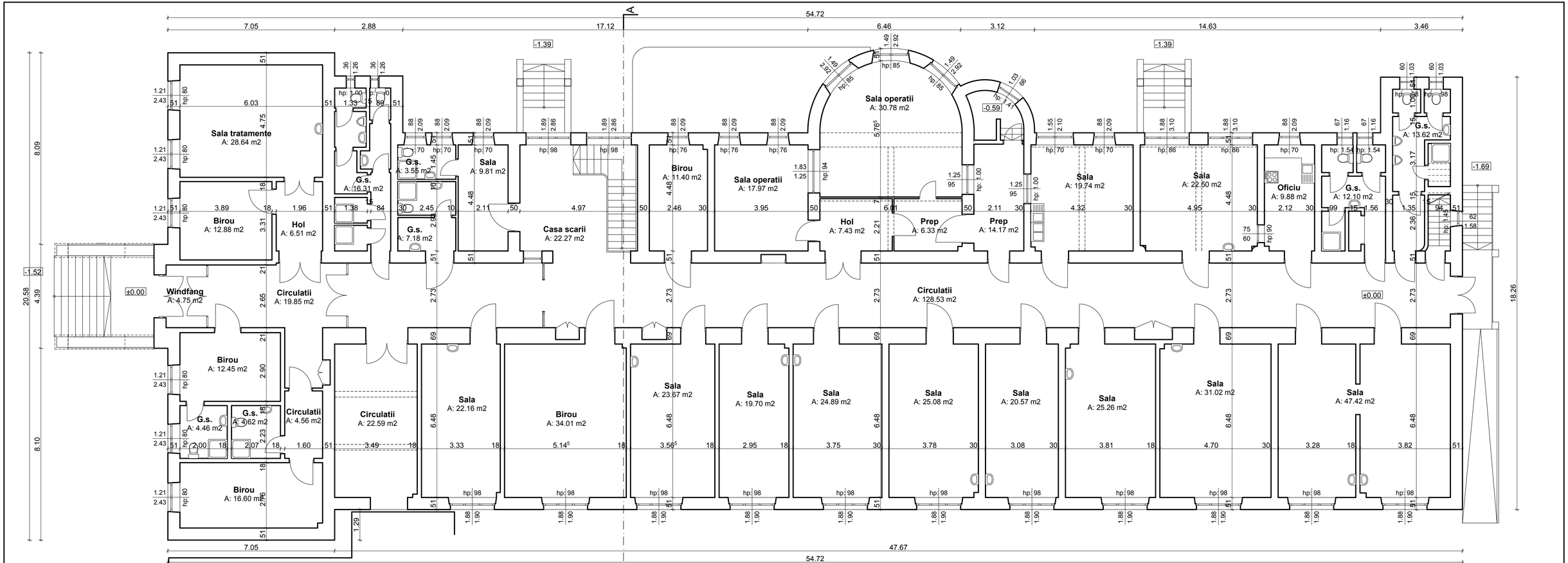

VERIFICATOR				
EXPERT	NUME	SEMNATURA	CERINTA	REFERAT/EXPERTIZA NR./DATA
PROIECTANT GENERAL	SC ARC STUDIO SRL, MIERCUREA CIUC			Titlu Proiect: CREȘTEREA EFICIENȚEI ENERGETICE A CLĂDIRILOR APARȚINĂTOARE MUNICIPIULUI TG. SECUIESC - SPITAL TG SECUIESC, SECȚIA CHIRURGIE — PROIECT NR. 520/2016
SPECIFICATIE	NUME	SEMNATURA	SCARA 1:100	Beneficiar: MUNICIPIUL TG SECUIESC — FAZA: D.A.L.I.
SEF PROIECT	arh.MÁTHÉ ZOLTÁN			
RELEVAT	arh. GYÖRGY CSONGOR		DATA FEB.2017	Titlu plansa: PLAN PARTER - SITUAȚIA EXISTENTĂ — PLANSA: A03
REDACTARE CAD	arh. GYÖRGY CSONGOR			

ORDINUL ARHITECȚILOR DIN ROMÂNIA
2152
Zoltan MATHE
Arhitect cu drept de semnătură

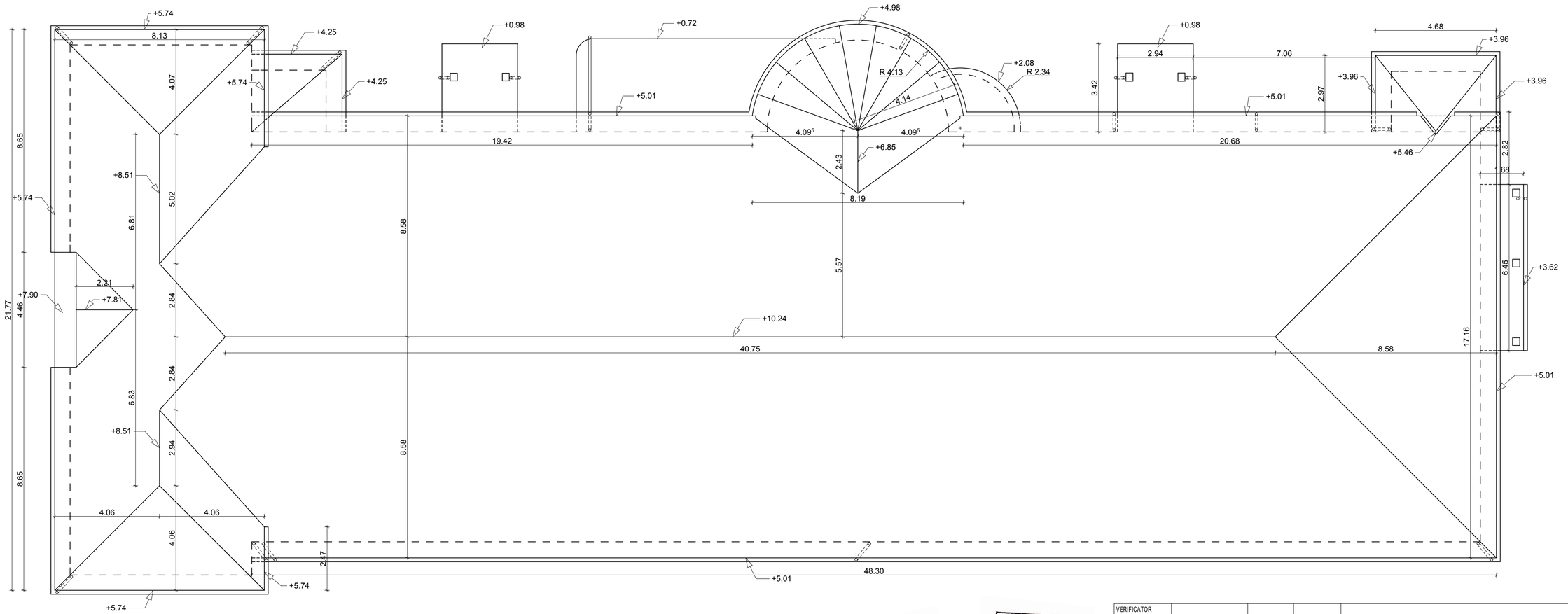

ORDINUL ARHITECȚILOR DIN ROMÂNIA
2152
Zoltan MATHE
Arhitect
cu drept de semnătură

VERIFICATOR				
EXPERT	NUME	SEMNATURA	CERINTA	REFERAT/EXPERTIZA NR./DATA
PROIECTANT GENERAL	SC ARC STUDIO SRL, MIERCUREA CIUC			Titlu Proiect: CREȘTEREA EFICIENTEI ENERGETICE A CLĂDIRILOR APARȚINĂTOARE MUNICIPIULUI TG. SECUIESC - SPITAL TG SECUIESC, SECȚIA CHIRURGIE — PROIECT NR. 520/2016
SPECIFICATIE	NUME	SEMNATURA	SCARA 1:100	Beneficiar: MUNICIPIUL TG SECUIESC — FAZA: D.A.L.I.
SEF PROJECT	arh.MÁTHÉ ZOLTÁN			
RELEVAT	arh. GYÖRGY CSONGOR		DATA FEB.2017	Titlu plansa: PLAN ÎNVELITOARE - SITUAȚIA EXISTENTĂ — PLANSA: A04
REDACTARE CAD	arh. GYÖRGY CSONGOR			

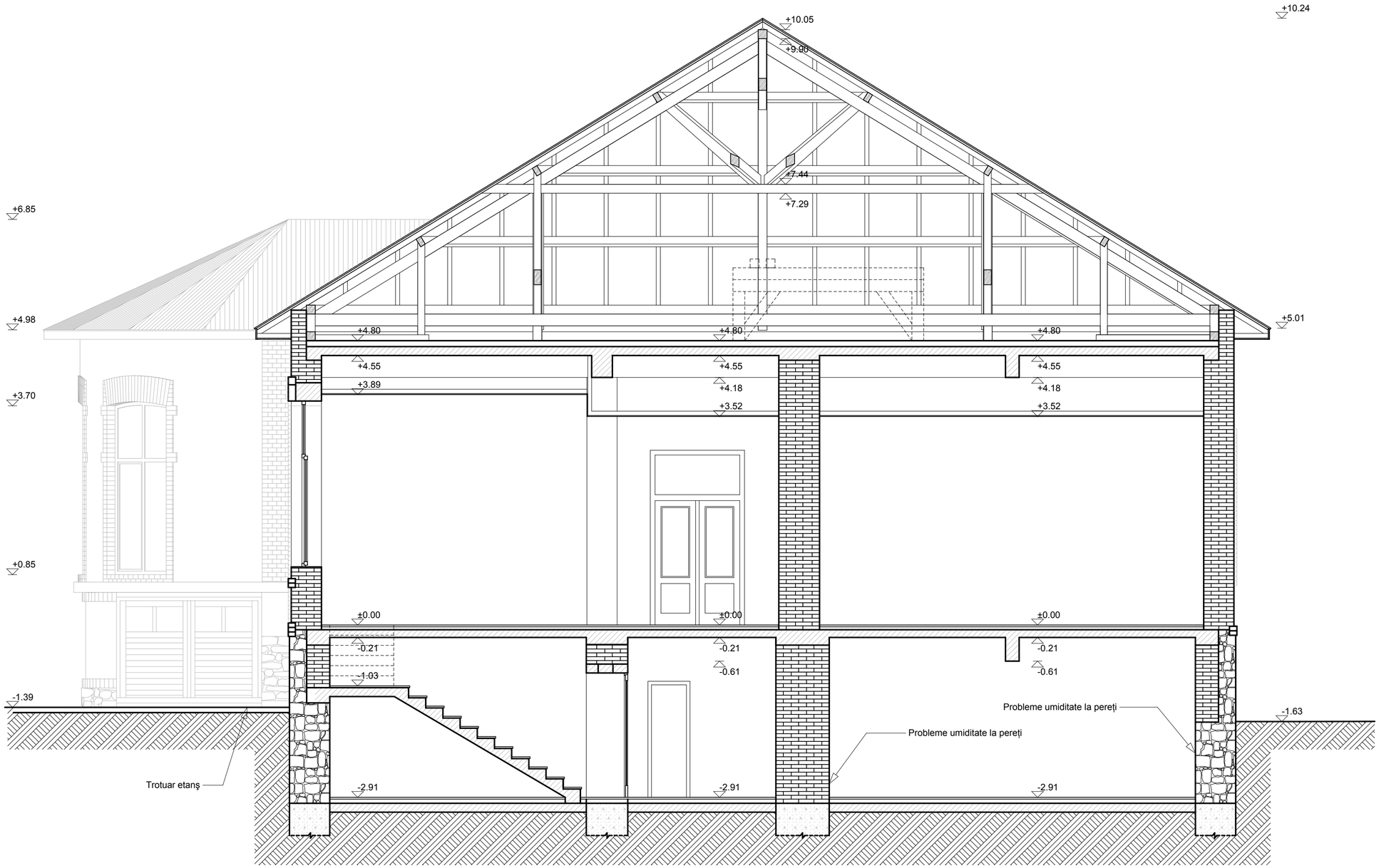

ORDINUL ARHITECȚILOR DIN ROMÂNIA
2152
Zoltan MATHE
Arhitect
cu drept de semnătură

VERIFICATOR					
EXPERT	NUME	SEMNATURA	CERINTA	REFERAT/EXPERTIZA NR./DATA	
PROIECTANT GENERAL	SC ARC STUDIO SRL, MIERCUREA CIUC			Titlu Proiect: CREȘTEREA EFICIENȚEI ENERGETICE A CLĂDIRILOR APARȚINĂTOARE MUNICIPIULUI TG. SECUIESC - SPITAL TG SECUIESC, SECȚIA CHIRURGIE	PROIECT NR. 520/2016
SPECIFICATIE	NUME	SEMNATURA	SCARA 1:50	Beneficiar: MUNICIPIUL TG SECUIESC	FAZA: D.A.L.I.
SEF PROIECT	arh.MÁTHÉ ZOLTÁN				
RELEVAT	arh. GYÖRGY CSONGOR		DATA FEB.2017	Titlu plansa: SECȚIUNE A-A - SITUAȚIA EXISTENTĂ	PLANSA: A05
REDACTARE CAD	arh. GYÖRGY CSONGOR				

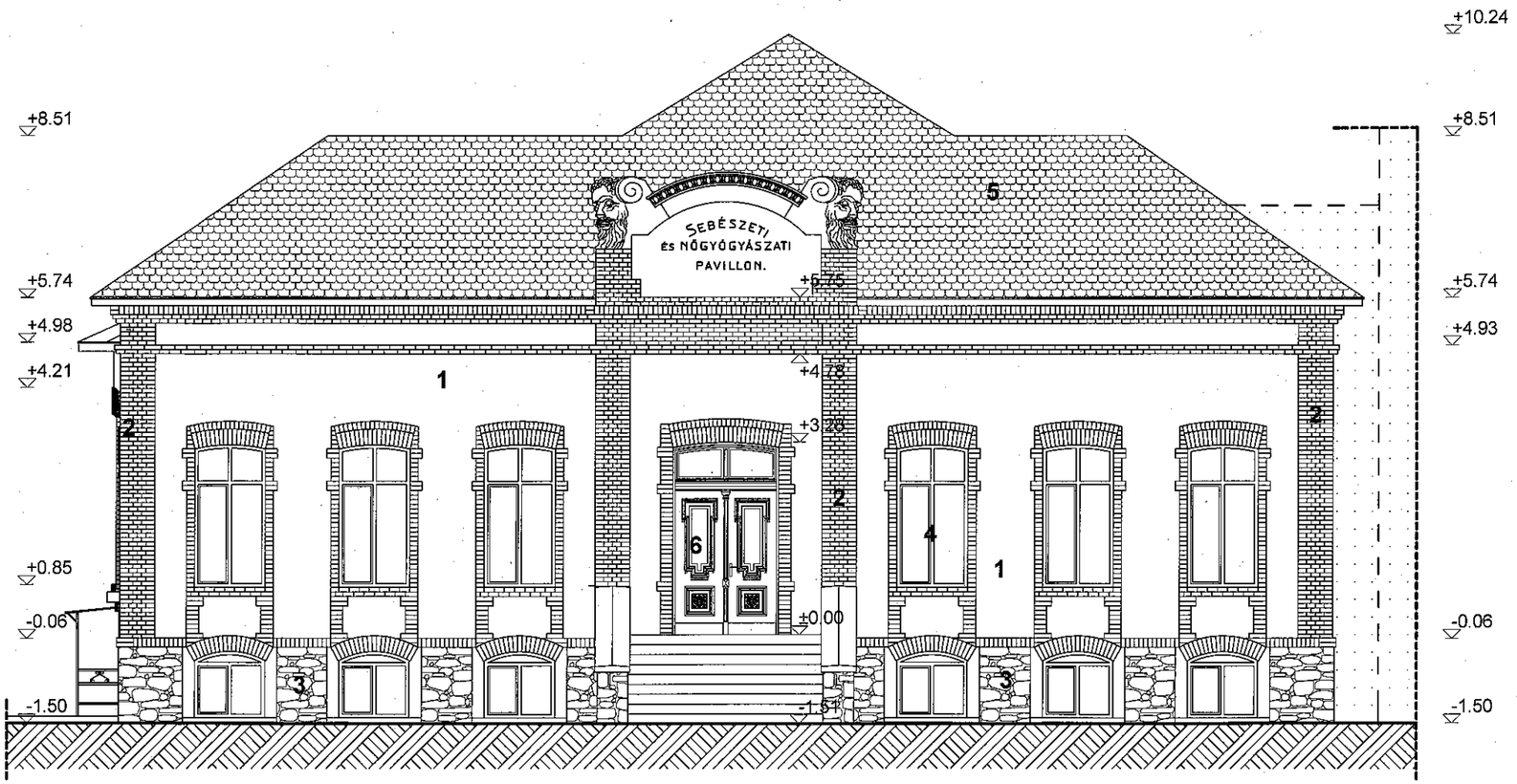

1. Tencuială
2. Cărămidă aparentă
3. Placaj piatră aparentă
4. Tâmplărie pvc alb
5. Învelitoare țigle argilă
6. Ușă istorică

ORDINUL ARHITECȚILOR DIN ROMÂNIA
2152
Zoltan MATHE
Arhitect cu drept de semnătură

VERIFICATOR					
EXPERT	NUME	SEMNATURA	CERINTA	REFERAT/EXPERTIZA NR./DATA	
PROIECTANT GENERAL	SC ARC STUDIO SRL, MIERCUREA CIUC			Titlu Proiect: CREȘTEREA EFICIENȚEI ENERGETICE A CLĂDIRILOR APARȚINĂTOARE MUNICIPIULUI TG. SECUIESC - SPITAL TG SECUIESC, SECȚIA CHIRURGIE	PROIECT NR. 520/2016
SPECIFICATIE	NUME	SEMNATURA	SCARA 1:100	Beneficiar: MUNICIPIUL TG SECUIESC	FAZA: D.A.L.I.
SEF PROIECT	arh.MÁTHÉ ZOLTÁN				
RELEVAT	arh. GYÖRGY CSONGOR		DATA FEB.2017	Titlu plansa: FAȚADA VEST - SITUAȚIA EXISTENTĂ	PLANSA: A06
REDACTARE CAD	arh. GYÖRGY CSONGOR				

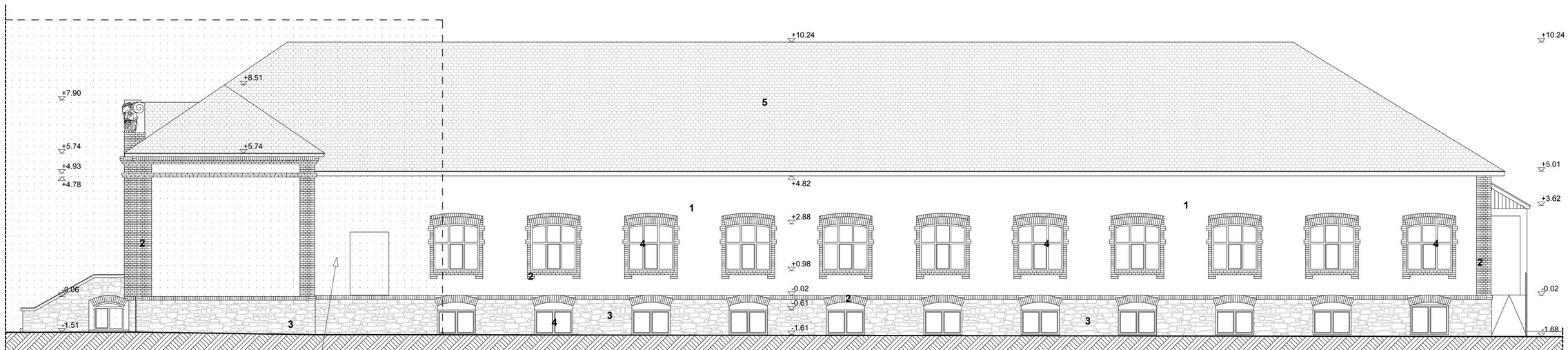

Zonă contact cu corpul nou
Probleme infiltrații apă datorită rostului necontrolat

1. Tencuială
2. Cărămidă aparentă
3. Placaj piatră aparentă
4. Tâmplărie pvc alb
5. Învelitoare țigle argilă

ORDINUL ARHITECȚILOR DIN ROMÂNIA
2152
Zoltan MATHE
Arhitect
cu drept de semnătură

VERIFICATOR					
EXPERT	NUME	SEMNATURA	CERINTA	REFERAT/EXPERTIZA NR./DATA	
PROIECTANT GENERAL	SC ARC STUDIO SRL, MIERCUREA CIUC			Titlu Proiect: CREȘTEREA EFICIENȚEI ENERGETICE A CLĂDIRILOR APARȚINĂTOARE MUNICIPIULUI TG. SECUIESC - SPITAL TG SECUIESC, SECȚIA CHIRURGIE	PROIECT NR. 520/2016
SPECIFICATIE	NUME	SEMNATURA	SCARA 1:100	Beneficiar: MUNICIPIUL TG SECUIESC	FAZA: D.A.L.I.
SEF PROIECT	arh.MÁTHÉ ZOLTÁN				
RELEVAT	arh. GYÖRGY CSONGOR		DATA FEB.2017	Titlu plansa: FAȚADA SUD - SITUAȚIA EXISTENTĂ	PLANSA: A07
REDACTARE CAD	arh. GYÖRGY CSONGOR				

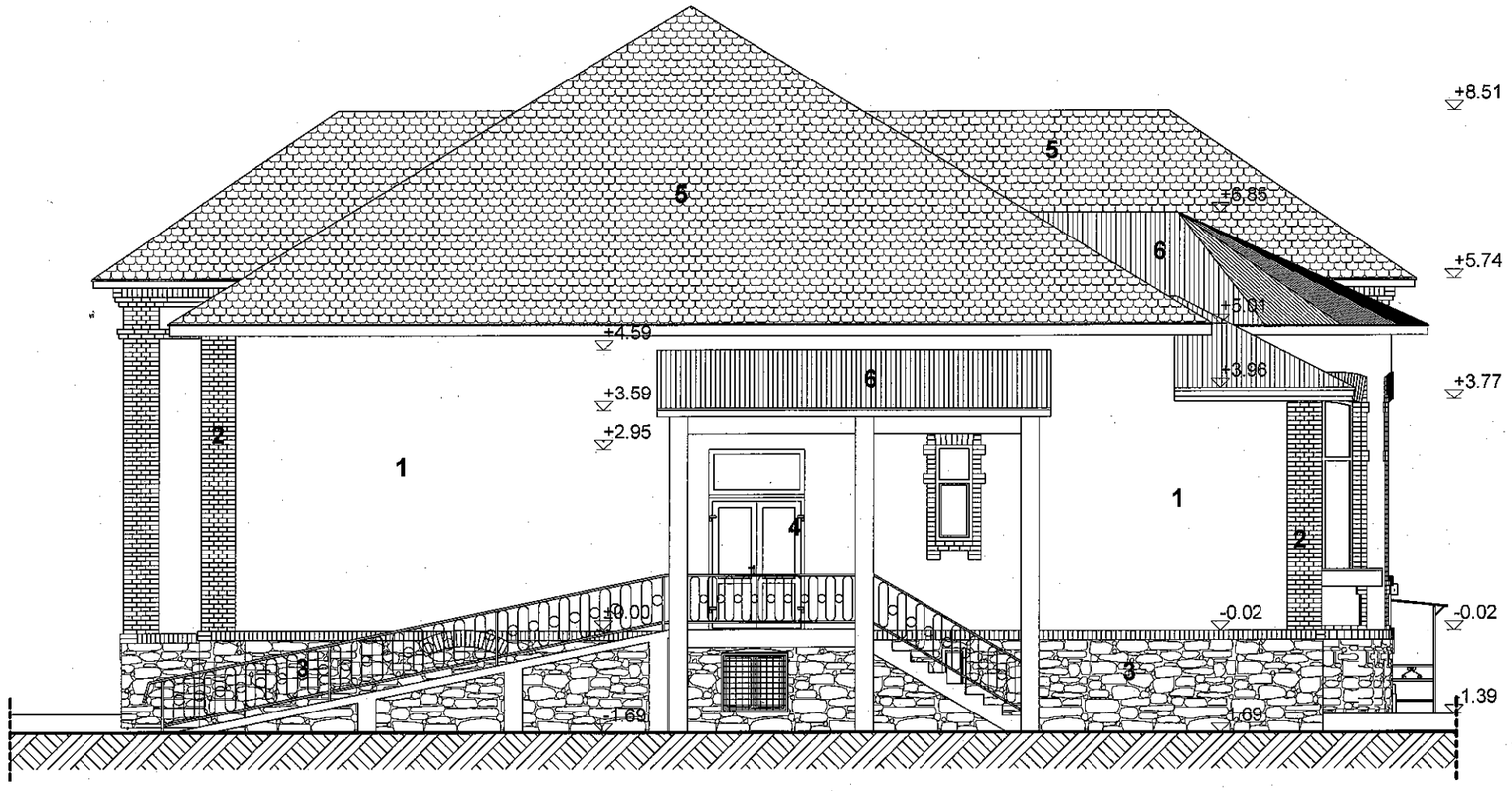

1. Tencuială
2. Cărămidă aparentă
3. Placaj piatră aparentă
4. Tâmplărie pvc alb
5. Învelitoare țigle argilă
6. Învelitoare tablă plană

ORDINUL ARHITECȚILOR DIN ROMÂNIA
2152
Zoltan MATHE
Arhitect
cu drept de semnătură

ARC STUDIO

VERIFICATOR					
EXPERT	NUME	SEMNATURA	CERINTA	REFERAT/EXPERTIZA NR./DATA	
PROIECTANT GENERAL	SC ARC STUDIO SRL, MIERCUREA CIUC			Titlu Proiect: CREȘTEREA EFICIENȚEI ENERGETICE A CLĂDIRILOR APARȚINĂTOARE MUNICIPIULUI TG. SECUIESC - SPITAL TG SECUIESC, SECȚIA CHIRURGIE	PROIECT NR. 520/2016
SPECIFICATIE	NUME	SEMNATURA	SCARA 1:100	Beneficiar: MUNICIPIUL TG SECUIESC	FAZA: D.A.L.I.
SEF PROIECT	arh.MÁTHÉ ZOLTÁN				
RELEVAT	arh. GYÖRGY CSONGOR		DATA FEB.2017	Titlu plansa: FAȚADA EST - SITUAȚIA EXISTENTĂ	PLANSA: A08
REDACTARE CAD	arh. GYÖRGY CSONGOR				

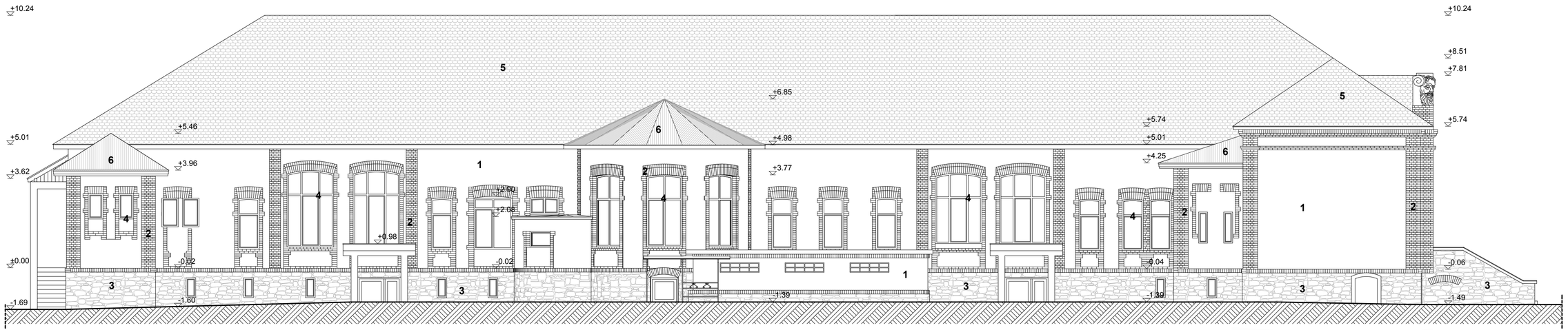

1. Tencuială
2. Cărămidă aparentă
3. Placaj piatră aparentă
4. Tâmplărie pvc alb
5. Învelitoare ţigle argilă
6. Învelitoare tablă plană

ORDINUL ARHITECŢILOR DIN ROMÂNIA
2152
Zoltan MATHE
Arhitect
cu drept de semnătură

VERIFICATOR				
EXPERT	NUME	SEMNATURA	CERINTA	REFERAT/EXPERTIZA NR./DATA

PROIECTANT GENERAL	SC ARC STUDIO SRL, MIERCUREA CIUC		Titlu Proiect:	CREŞTEREA EFICIENTEI ENERGETICE A CLĂDIRILOR APARŢINĂTOARE MUNICIPIULUI TG. SECUIESC - SPITAL TG SECUIESC, SECŢIA CHIRURGIE	PROIECT NR. 520/2016
SPECIFICATIE	NUME	SEMNATURA	SCARA 1:100	Beneficiar: MUNICIPIUL TG SECUIESC	FAZA: D.A.L.I.
SEF PROIECT	arh.MÁTHÉ ZOLTÁN				
RELEVAT	arh. GYÖRGY CSONGOR		DATA FEB.2017	Titlu plansa: FAŢADA NORD - SITUAŢIA EXISTENTĂ	PLANSA: A09
REDACTARE CAD	arh. GYÖRGY CSONGOR				

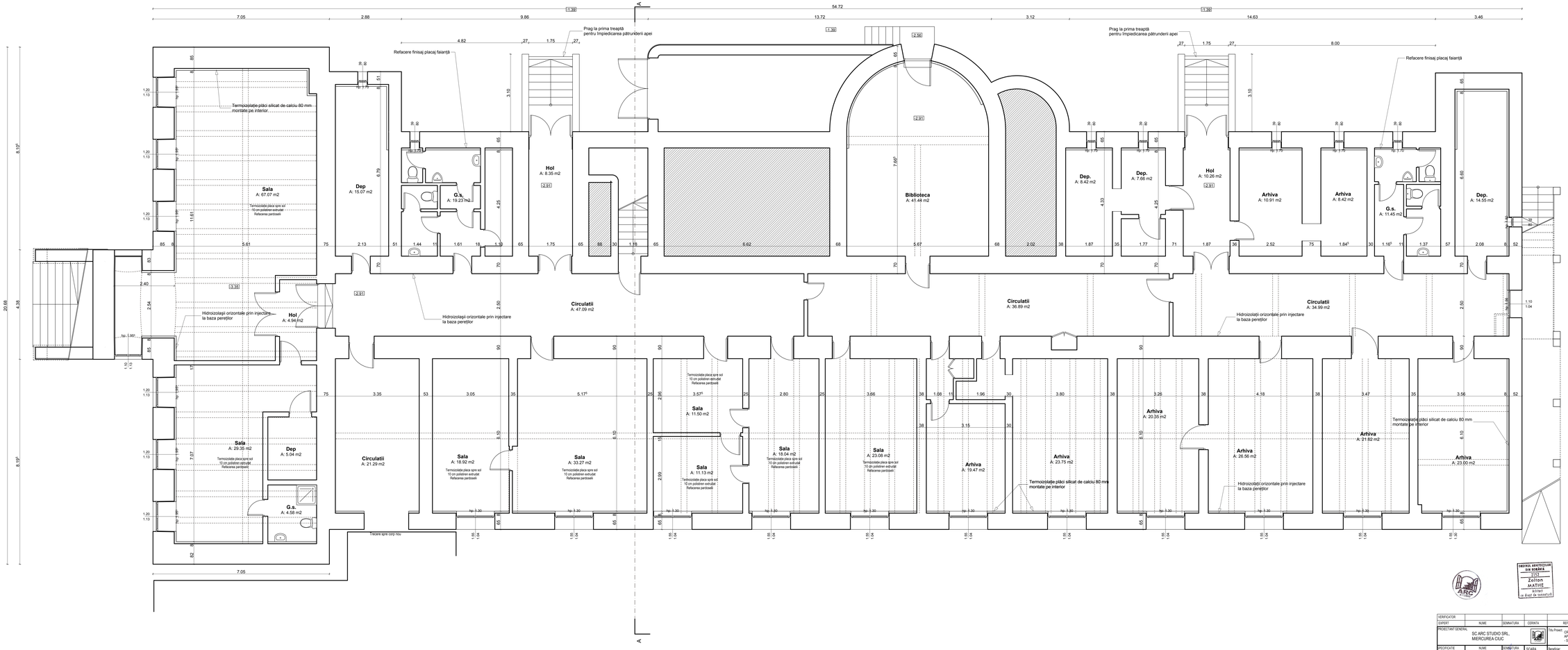

CATEGORIA DE IMPORTANTĂ C
CLASA DE IMPORTANTĂ III
GRAD II. REZISTENTĂ LA FOC

VERIFICATOR					
EXPERT	NUME	SEMNĂTURA	CERINȚA	REFERAT/EXPERTIZA NR./DATA	
PROIECTANT GENERAL	SC ARC STUDIO SRL, MERCUREA CIUC			Titu Proiect: CREȘTEREA EFICIENȚEI ENERGETICE A CLĂDIRILOR APARȚINĂTOARE MUNICIPIULUI TG. SECUIESC - SPITAL TG SECUIESC, SECȚIA CHIRURGIE	PROIECT NR. 5/2/2016
PROPUSE	NUME	SEMNĂTURA	SCARA 1:50	Beneficiar: MUNICIPIUL TG SECUIESC	FAZA D.A.L.
SEF PROIECT	arh.MATHÉ ZOLTAN				
PROIECTAT	arh.MATHÉ ZOLTAN		DATA FEB.2017	Titu.planse: PLAN DEMISOL - SITUAȚIA PROPUSĂ	PLANȘA A10
REDACTAT CAD	arh. GYÖRGY CSONGOR				

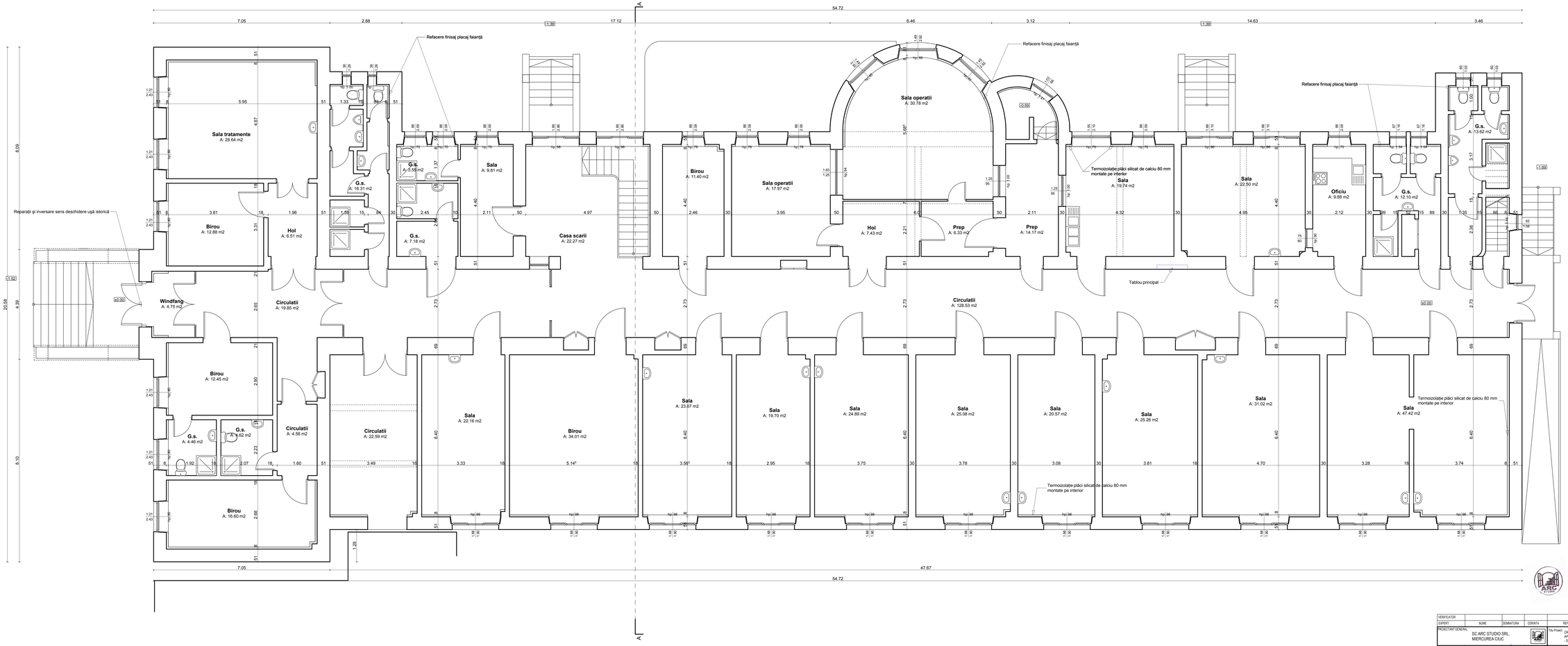

CATEGORIA DE IMPORTANŢĂ C
CLASA DE IMPORTANŢĂ III
GRAD II. REZISTENŢĂ LA FOC

VERIFICATOR				
EXPERT	NUME	SEMNATURA	CERINŢA	REFERAT/EXPERTIZA NR./DATA
PROIECTANT GENERAL	SC ARC STUDIO SRL, MERCUREA CIUC			Titu Proiect: CREŞTEREA EFICIENŢEI ENERGETICE A CLĂDIRILOR APARŢINĂTOARE MUNICIPIULUI TG. SECUIESC - SPITAL TG SECUIESC, SECŢIA CHIRURGIE / PROIECT NR. 5202018
PROIECTATE	NUME	SEMNATURA	SCARA 1:50	Beneficiar: MUNICIPIUL TG SECUIESC / FAZA D.A.L.
SEF PROIECT	arh.MATHE ZOLTAN			
PROIECTAT	arh.MATHE ZOLTAN		DATA FEB.2017	Titu planse: PLAN PARTER - SITUAŢIA PROPUSĂ / PLANŞA A11
REDACTAT CAD	arh. GYÖRGY CSONKOR			

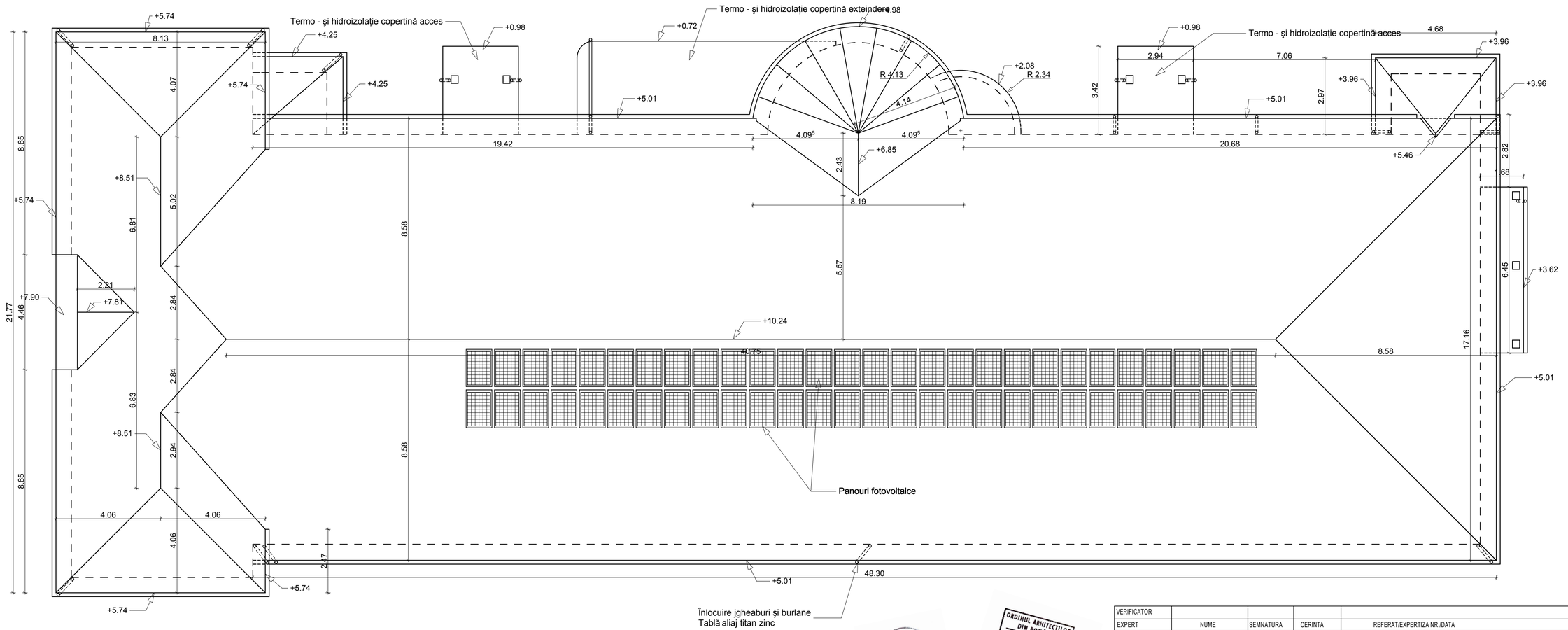

ORDINUL ARHITECŢILOR DIN ROMÂNIA
2152
Zoltan MATHE
Arhitect
cu drept de semnătură

VERIFICATOR				
EXPERT	NUME	SEMNATURA	CERINTA	REFERAT/EXPERTIZA NR./DATA
PROIECTANT GENERAL	SC ARC STUDIO SRL, MIERCUREA CIUC			Titlu Proiect: CREŞTEREA EFICIENŢEI ENERGETICE A CLĂDIRILOR APARŢINĂTOARE MUNICIPIULUI TG. SECUIESC - SPITAL TG SECUIESC, SECŢIA CHIRURGIE — PROIECT NR. 520/2016
SPECIFICATIE	NUME	SEMNATURA	SCARA 1:100	Beneficiar: MUNICIPIUL TG SECUIESC — FAZA: D.A.L.I.
SEF PROIECT	arh.MÁTHÉ ZOLTÁN			
RPROIECTAT	arh.MÁTHÉ ZOLTÁN		DATA FEB.2017	Titlu plansa: PLAN ÎNVELITOARE - SITUAŢIA PROPUSĂ — PLANSA: A12
REDACTARE CAD	arh. GYÖRGY CSONGOR			

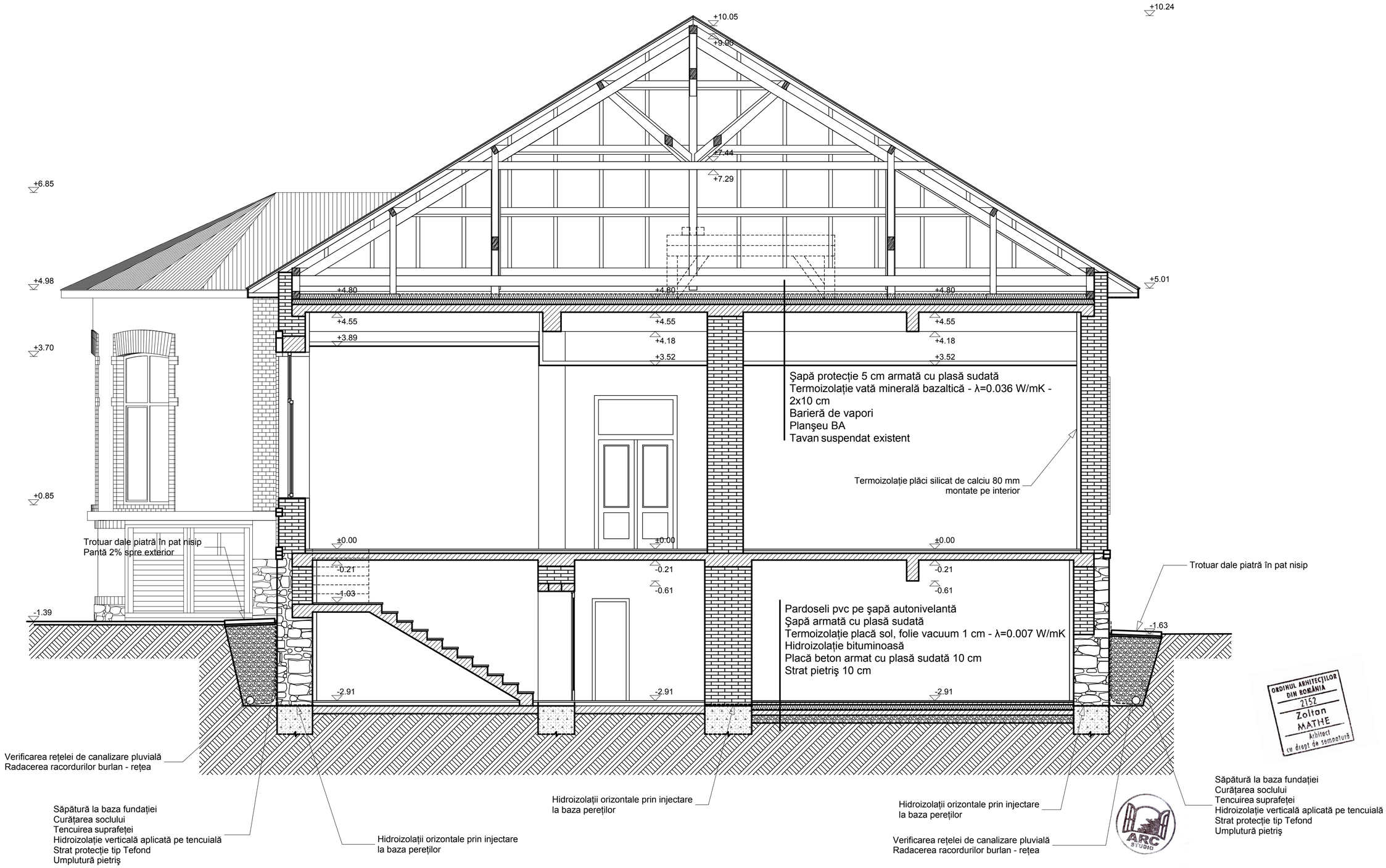

ORDINUL ARHITECŢILOR DIN ROMÂNIA
2152
Zoltan MATHE
Arhitect
cu drept de semnătură

VERIFICATOR				
EXPERT	NUME	SEMNATURA	CERINTA	REFERAT/EXPERTIZA NR./DATA
PROIECTANT GENERAL	SC ARC STUDIO SRL, MIERCUREA CIUC			Titlu Proiect: CREŞTEREA EFICIENŢEI ENERGETICE A CLĂDIRILOR APARŢINĂTOARE MUNICIPIULUI TG. SECUIESC - SPITAL TG SECUIESC, SECŢIA CHIRURGIE — PROIECT NR. 520/2016
SPECIFICATIE	NUME	SEMNATURA	SCARA 1:50	Beneficiar: MUNICIPIUL TG SECUIESC — FAZA: D.A.L.I.
SEF PROIECT	arh.MÁTHÉ ZOLTÁN			
PROIECTAT	arh.MÁTHÉ ZOLTÁN		DATA FEB.2017	Titlu plansa: SECŢIUNE A-A - SITUAŢIA PROPUSĂ — PLANSA: A13
REDACTARE CAD	arh. GYÖRGY CSONGOR			

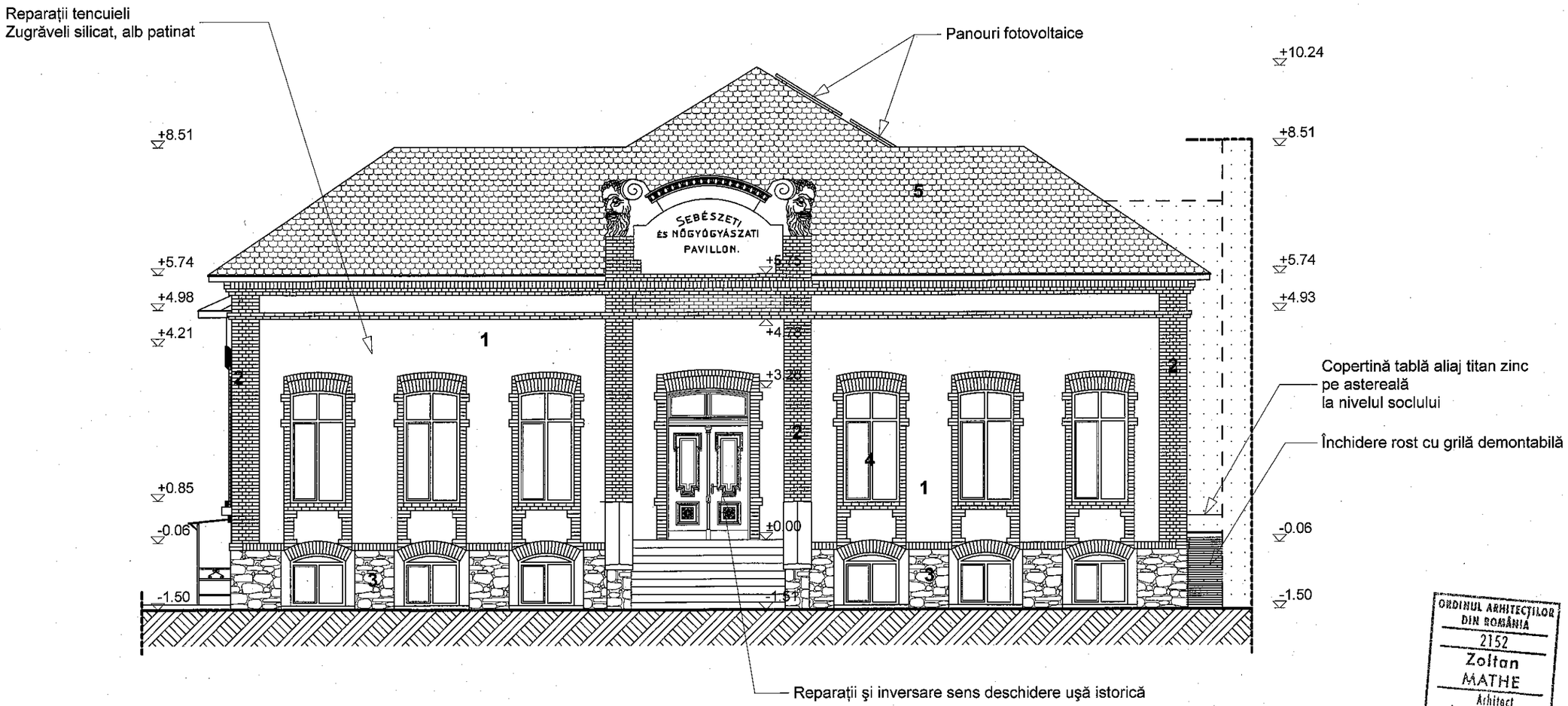

1. Tencuială
2. Cărămidă aparentă
3. Placaj piatră aparentă
4. Tâmplărie pvc alb
5. Învelitoare țigle argilă

ORDINUL ARHITECȚILOR DIN ROMÂNIA
2152
Zoltan MATHE
Arhitect cu drept de semnătură

ARC STUDIO

VERIFICATOR				
EXPERT	NUME	SEMNATURA	CERINTA	REFERAT/EXPERTIZA NR./DATA
PROIECTANT GENERAL	SC ARC STUDIO SRL, MIERCUREA CIUC			Titlu Proiect: CREȘTEREA EFICIENȚEI ENERGETICE A CLĂDIRILOR APARȚINĂTOARE MUNICIPIULUI TG. SECUIESC - SPITAL TG SECUIESC, SECȚIA CHIRURGIE — PROIECT NR. 520/2016
SPECIFICATIE	NUME	SEMNATURA	SCARA 1:100	Beneficiar: MUNICIPIUL TG SECUIESC — FAZA: D.A.L.I.
SEF PROIECT	arh.MÁTHÉ ZOLTÁN			
RPROIECTAT	arh.MÁTHÉ ZOLTÁN		DATA FEB.2017	Titlu plansa: FAȚADA VEST - SITUAȚIA PROPUSĂ — PLANSA: A14
REDACTARE CAD	arh. GYÖRGY CSONGOR			

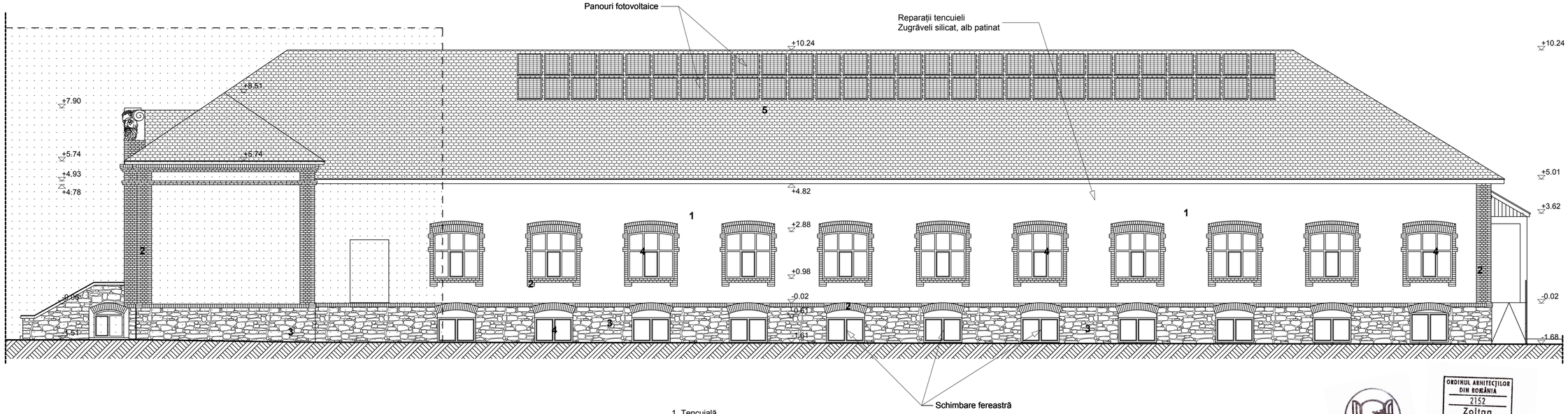

1. Tencuială
2. Cărămidă aparentă
3. Placaj piatră aparentă
4. Tâmplărie pvc alb
5. Învelitoare ţigle argilă

ORDINUL ARHITECŢILOR DIN ROMÂNIA
2152
Zoltan MATHE
Arhitect
cu drept de semnătură

VERIFICATOR					
EXPERT	NUME	SEMNATURA	CERINTA	REFERAT/EXPERTIZA NR./DATA	
PROIECTANT GENERAL	SC ARC STUDIO SRL, MIERCUREA CIUC			Titlu Proiect: CREŞTEREA EFICIENTEI ENERGETICE A CLĂDIRILOR APARŢINĂTOARE MUNICIPIULUI TG. SECUIESC - SPITAL TG SECUIESC, SECŢIA CHIRURGIE	PROIECT NR. 520/2016
SPECIFICATIE	NUME	SEMNATURA	SCARA 1:100	Beneficiar: MUNICIPIUL TG SECUIESC	FAZA: D.A.L.I.
SEF PROIECT	arh.MÁTHÉ ZOLTÁN				
RPROIECTAT	arh.MÁTHÉ ZOLTÁN		DATA FEB.2017	Titlu plansa: FAŢADA SUD - SITUAŢIA PROPUSĂ	PLANSA: A15
REDACTARE CAD	arh. GYÖRGY CSONGOR				

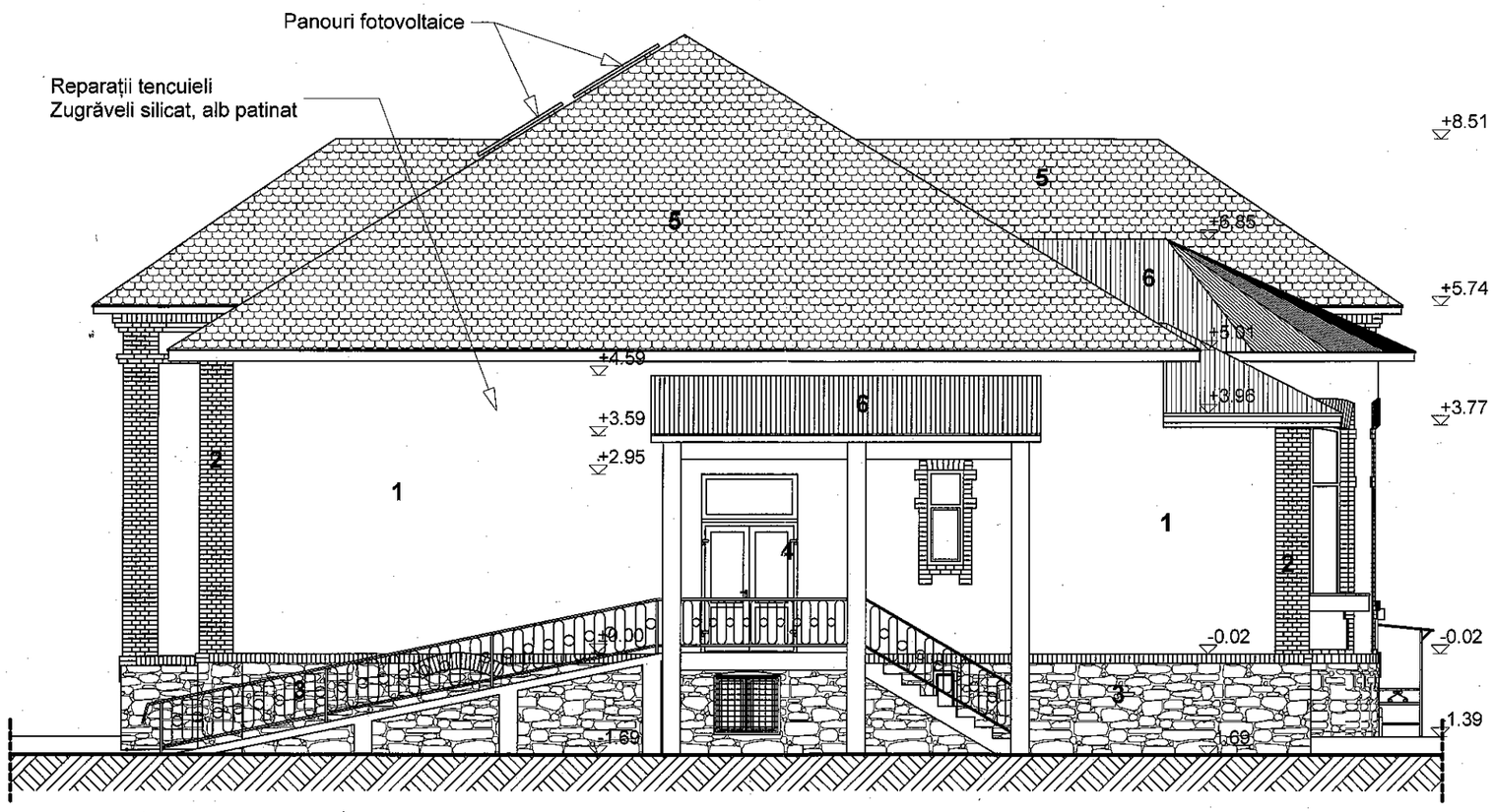

1. Tencuială
2. Cărămidă aparentă
3. Placaj piatră aparentă
4. Tâmplărie pvc alb
5. Învelitoare țigle argilă
6. Învelitoare tablă plană

ORDINUL ARHITECȚILOR DIN ROMÂNIA
2152
Zoltan MATHE
Arhitect cu drept de semnătură

ARC STUDIO

VERIFICATOR					
EXPERT	NUME	SEMNATURA	CERINTA	REFERAT/EXPERTIZA NR./DATA	
PROIECTANT GENERAL	SC ARC STUDIO SRL, MIERCUREA CIUC			Titlu Proiect: CREȘTEREA EFICIENȚEI ENERGETICE A CLĂDIRILOR APARȚINĂTOARE MUNICIPIULUI TG. SECUIESC - SPITAL TG SECUIESC, SECȚIA CHIRURGIE	PROIECT NR. 520/2016
SPECIFICATIE	NUME	SEMNATURA	SCARA 1:100	Beneficiar: MUNICIPIUL TG SECUIESC	FAZA: D.A.L.I.
SEF PROIECT	arh.MÁTHÉ ZOLTÁN				
RPROIECTAT	arh.MÁTHÉ ZOLTÁN		DATA FEB.2017	Titlu plansa: FAȚADA EST - SITUAȚIA PROPUSĂ	PLANSA: A16
REDACTARE CAD	arh. GYÖRGY CSONGOR				

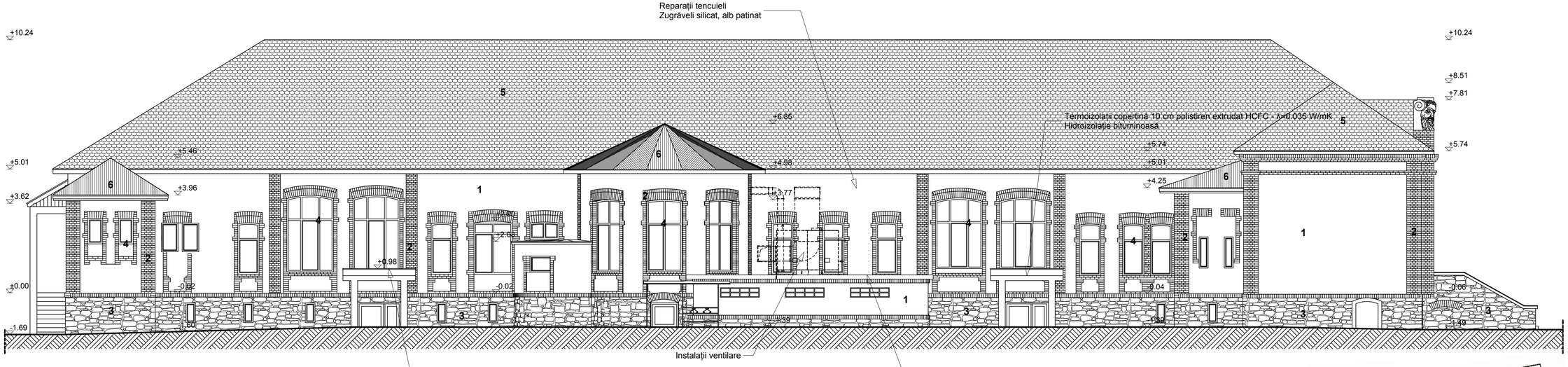

1. Tencuială
2. Cărămidă aparentă
3. Placaj piatră aparentă
4. Tâmplărie pvc alb
5. Învelitoare țigle argilă
6. Învelitoare tablă plană

ORDINUL ARHITECȚILOR DIN ROMÂNIA
2152
Zoltan MATHE
Arhitect
cu drept de semnătură

VERIFICATOR					
EXPERT	NUME	SEMNATURA	CERINTA	REFERAT/EXPERTIZA NR./DATA	
PROIECTANT GENERAL	SC ARC STUDIO SRL, MIERCUREA CIUC			Titlu Proiect: CREȘTEREA EFICIENTEI ENERGETICE A CLĂDIRILOR APARȚINĂTOARE MUNICIPIULUI TG. SECUIESC - SPITAL TG SECUIESC, SECȚIA CHIRURGIE	PROIECT NR. 520/2016
SPECIFICATIE	NUME	SEMNATURA	SCARA 1:100	Beneficiar: MUNICIPIUL TG SECUIESC	FAZA: D.A.L.I.
SEF PROIECT	arh.MÁTHÉ ZOLTÁN				
RPROIECTAT	arh.MÁTHÉ ZOLTÁN		DATA FEB.2017	Titlu plansa: FAȚADA NORD - SITUAȚIA PROPUSĂ	PLANSA: A17
REDACTARE CAD	arh. GYÖRGY CSONGOR				

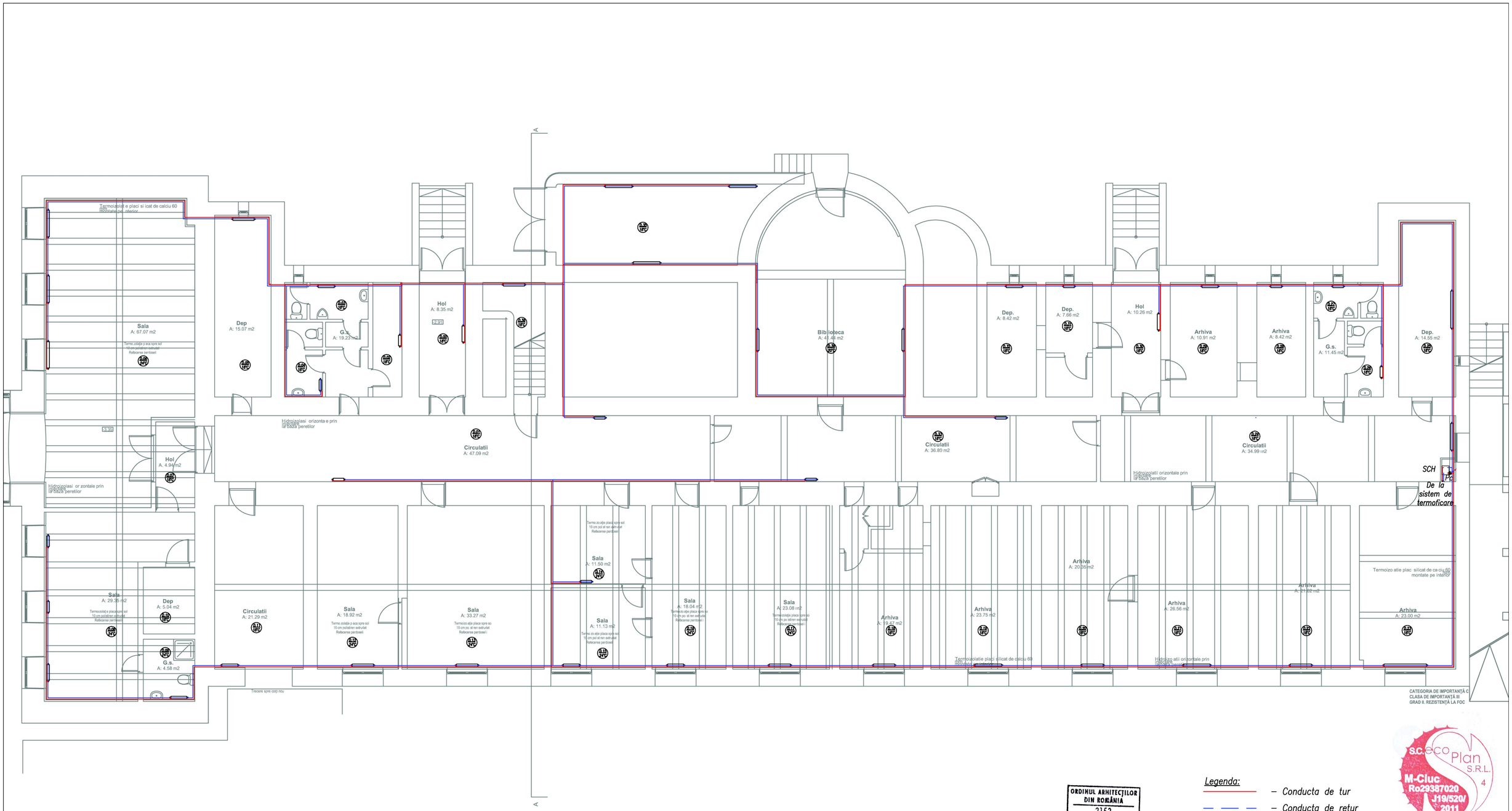

ORDINUL ARHITECȚILOR DIN ROMÂNIA
2152
Zoltan MATHE
Arhitect
cu drept de semnatură

ARC STUDIO

s.c. eco Plan S.R.L.
M-Cluc
Ro29387020
J19/520/2011
4

Legenda:

- *Conducta de tur*
- *Conducta de retur*
- *Radiator tip panou otel*
- SCH – *Schimbator de caldura cu placi*
- Pc – *Pompa de circulatie*

Conform Legii nr. 8/26.03.1996. proiectul constituie proprietatea intelectuala a proiectantului. Copierea planselor fara acordul proiectantului este interzisa.

Proiectant general : SC ARC Studio SRL.

Proiectant de specialitate : SecoPlan Building Engineering

RO-530190, Str. Lelicenii nr. 5
Miercurea Ciuc, jud.Harghita
J19/520/2011
Tel: 0040-744-422-020
0040-728-933-735
0040-740-152-369
www.secoplan.ro
office@secoplan.ro

Specificatie	Nume	Semnatura
Sef Proiect	arh. MÁTHÉ Zoltán	
Proiectat	ing. GEDŐ-ORBÁN Katalin	
Desenat	ing. GEDŐ-ORBÁN Katalin	

Beneficiar: Municipiul Targu Secuiesc

Titlu proiect : Cresterea eficientei energetice a cladirilor apartinatoare Municipiului Targu Secuiesc – Spital Targu Secuiesc, sectia chirurgie

Specialitate : Instalatii de incalzire

Den. plansa : Plan demisol

Nr. proiect : 290-5/09/2016

Data : Dec. 2016

Scara : 1:100

Format : A2 594 x 420

Faza : DALI

Plansa : IT-01

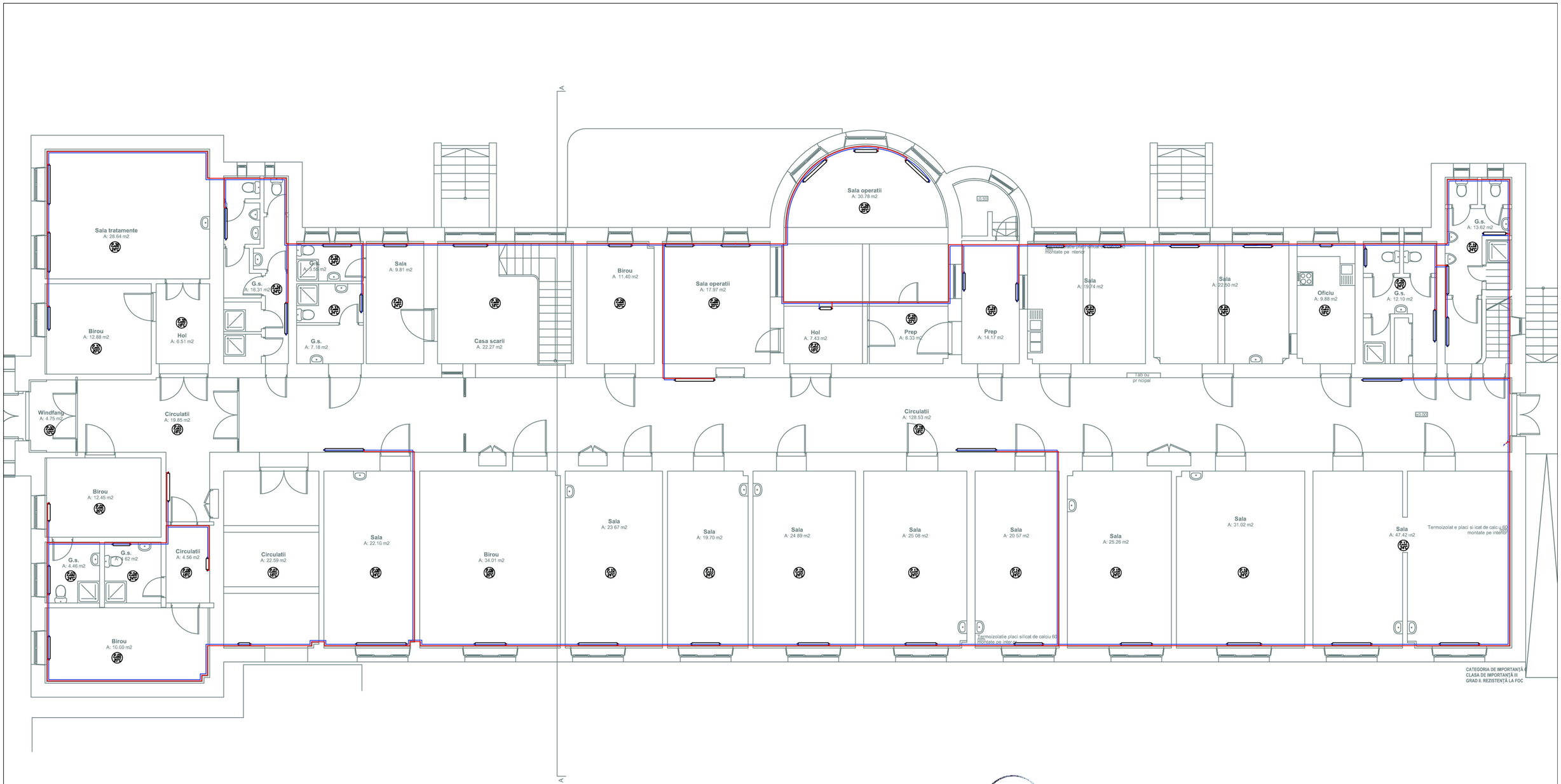

ARC STUDIO

ORDINUL ARHITECȚILOR DIN ROMÂNIA
2152
Zoltan MATHE
Arhitect cu drept de semnătură

Legenda:

- *Conducta de tur*
- *Conducta de retur*
- *Radiator tip panou otel*

S.C. ecoPlan S.R.L. M-Cluc Ro29387020 J19/520/2011 4

Conform Legii nr. 8/26.03.1996. proiectul constituie proprietatea intelectuala a proiectantului. Copierea planselor fara acordul proiectantului este interzisa.		Beneficiar: Municipiul Targu Secuiesc	Nr. proiect : 290–5/09/2016
Proiectant general : SC ARC Studio SRL.			Data : Dec. 2016
Proiectant de specialitate : SecoPlan Building Engineering	RO–530190, Str. Leliceni nr. 5 Miercurea Ciuc, jud.Harghita J19/520/2011 Tel: 0040–744–422–020 0040–728–933–735 0040–749–152–369 www.arcoplan.ro office@secoplan.ro	Titlu proiect : Cresterea eficientei energetice a cladirilor apartinatoare Municipiului Targu Secuiesc – Spital Targu Secuiesc, sectia chirurgie	Scara : 1:100
			Format : A2 594 x 420
Specificatie	Nume	Semnatura	Specialitate : Instalatii de incalzire
Sef Proiect	arh. MÁTHÉ Zoltán		Faza : DALI
Proiectat	ing. GEDŐ–ORBÁN Katalin		Den. plansa : Plan parter
Desenat	ing. GEDŐ–ORBÁN Katalin		Plansa : IT–02

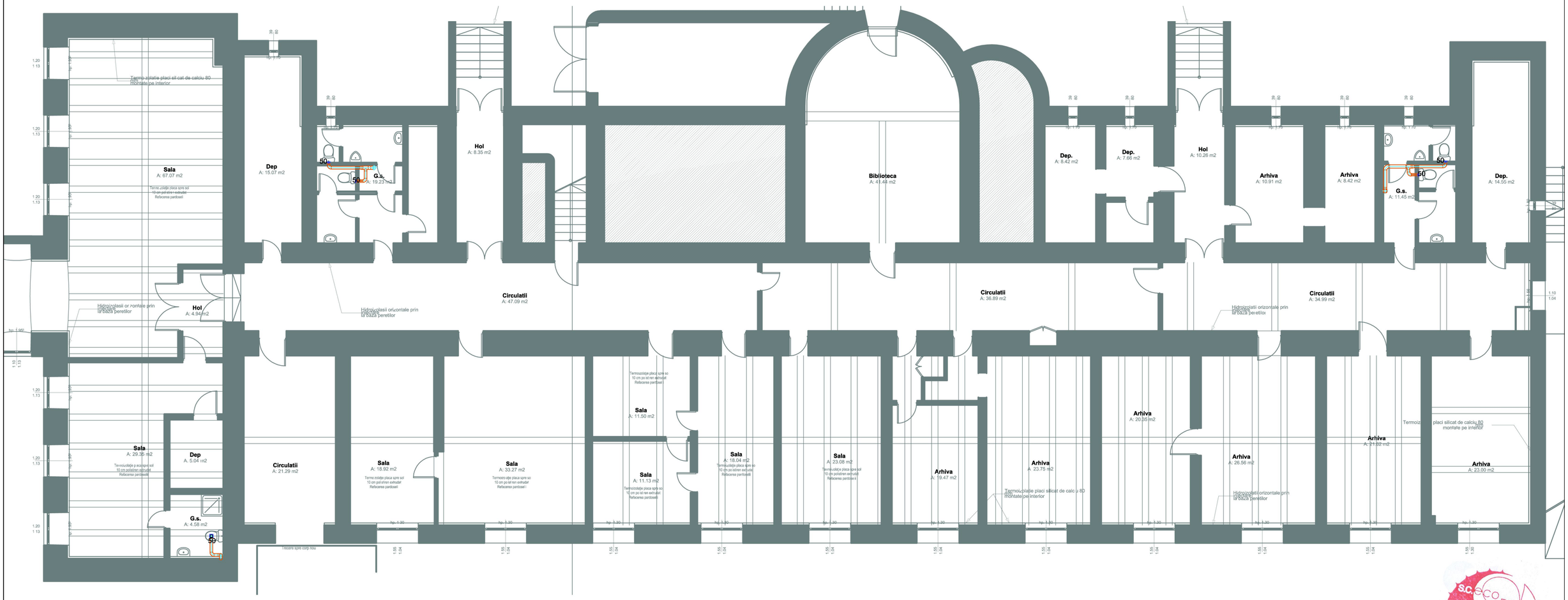

Legenda:

- Conductă - aer aspirat
- Conductă - aer refulat
- Conductă - Flexibil - Tubulatură aer refulat
- Conductă - Flexibil - Tubulatură aer aspirat
- Conductă - Spiralata Alu aer evacuat
- Conductă - Flexibil - Tubulatură aer evacuat
- Ventilator - C 160 - Tubulatură aer evacuat
- Anemostat Terminale aer aspirat
- Tavan de aer refulat unidirectional 2000x2000
- Clapeta reglaj - manuala - Tubulatură aer aspirat
- Amortizor - Atenuator, L=1000 - Tubulatură aer refulat
- Clapeta anti-incendiu - automata - Tubulatură aer refulat
- Clapeta anti-incendiu - automata - Tubulatură aer aspirat
- Conductă - aer proaspăt
- Conductă - aer evacuat
- Conductă - Aluminiu - lungime de taiere - Tubulatură aer evacuat
- Anemostat - Ventilator toaletă aer evacuat

ORDINUL ARHITECȚILOR DIN ROMÂNIA
2152
Zoltan MATHE
Arhitect
cu drept de semnătură

S.C. ECO Plan S.R.L. M-Ciuc Ro29387020 J19/520/ 2011 4

ARC STUDIO

Conform Legii nr. 8/26.03.1996, proiectul constituie proprietatea intelectuala a proiectantului. Copierea planselor fara acordul proiectantului este interzisa.

Proiectant general : SC ARC Studio SRL.

Proiectant de specialitate : SecoPlan Building Engineering

RO-530190, Str. Leliceni nr. 5
Miercurea Ciuc, jud.Harghita
J19/520/2011
Tel: 0040-744-422-020
0040-728-333-735
0040-740-152-369
www.secoplan.ro
office@secoplan.ro

Specificatie	Nume	Semnatura
Sef Proiect	arh. MÁTHÉ Zoltán	
Proiectat	ing. HAYNAL Hunor Attila	
Desenat	ing. HAYNAL Hunor Attila	

Beneficiar: Municipiul Targu Secuiesc

Nr. proiect : 290-5/09/2016

Data : Dec. 2016

Titlu proiect : Cresterea eficientei energetice a cladirilor apartinatoare Municipiului Targu Secuiesc – Spital Targu Secuiesc, sectia chirurgie

Scara : 1:100

Format : A2 594 x 420

Specialitate : Instalatii ventilare

Faza : DALI

Den. plansa : Plan demisol

Plansa : IV-01

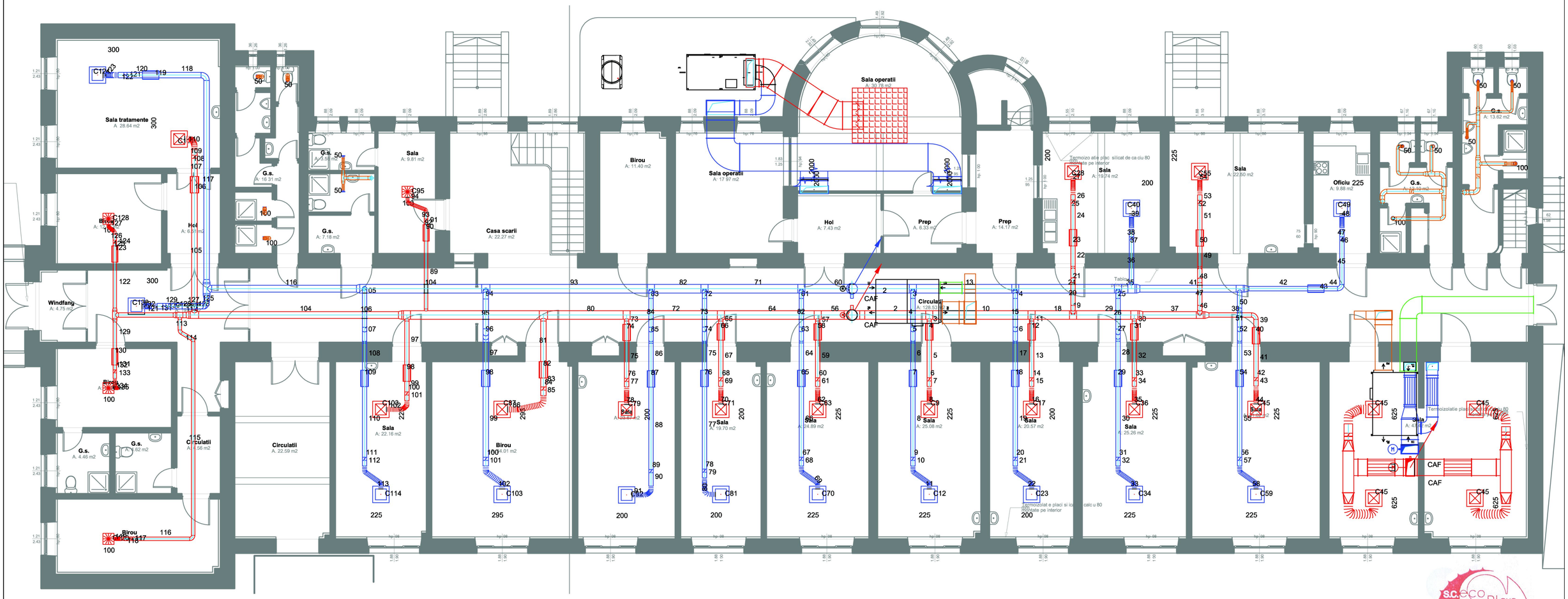

Legenda:

- Conductă - aer aspirat
- Conductă - aer refulat
- Conductă - Flexibil - Tubulatură aer refulat
- Conductă - Flexibil - Tubulatură aer aspirat
- Conductă - Spiralata Alu aer evacuat
- Conductă - Flexibil - Tubulatură aer evacuat
- Ventilator - C 160 - Tubulatură aer evacuat
- Anemostat Terminale aer aspirat
- Tavan de aer refulat unidirectional 2000x2000
- Clapeta reglaj - manuala - Tubulatură aer aspirat
- Amortizor - Atenuator, L=1000 - Tubulatură aer refulat
- Clapeta anti-incendiu - automata - Tubulatură aer refulat
- Clapeta anti-incendiu - automata - Tubulatură aer aspirat
- Conductă - aer proaspăt
- Conductă - aer evacuat
- Conductă - Aluminiu - lungime de taiere - Tubulatură aer evacuat
- Anemostat - Ventilator toaletă aer evacuat

ORDINUL ARHITECŢILOR DIN ROMÂNIA
2152
Zoltan MATHE
Arhitect
cu drept de semnătură

ARC STUDIO

Conform Legii nr. 8/26.03.1996. proiectul constituie proprietatea intelectuala a proiectantului. Copierea planselor fara acordul proiectantului este interzisa.

Proiectant general :
SC ARC Studio SRL.

Proiectant de specialitate :
SecoPlan Building Engineering

RO-530190, Str. Leliceni nr. 5
Miercurea Ciuc, jud.Harghita
J19/520/2011
Tel: 0040-744-422-020
0040-720-933-735
0040-740-152-369
www.secoplan.ro
office@secoplan.ro

Specificatie	Nume	Semnatura
Sef Proiect	arh. MÁTHÉ Zoltán	
Proiectat	ing. HAYNAL Hunor Attila	
Desenat	ing. HAYNAL Hunor Attila	

Beneficiar:
Municipiul Targu Secuiesc

Titlu proiect :
Cresterea eficientei energetice a cladirilor apartinatoare Municipiului Targu Secuiesc – Spital Targu Secuiesc, sectia chirurgie

Specialitate :
Instalatii ventilare

Den. plansa :
Plan parter

Nr. proiect : 290-5/09/2016
Data : Dec. 2016
Scara : 1:100
Format : A2 594 x 420
Faza : DALI
Plansa : IV-02

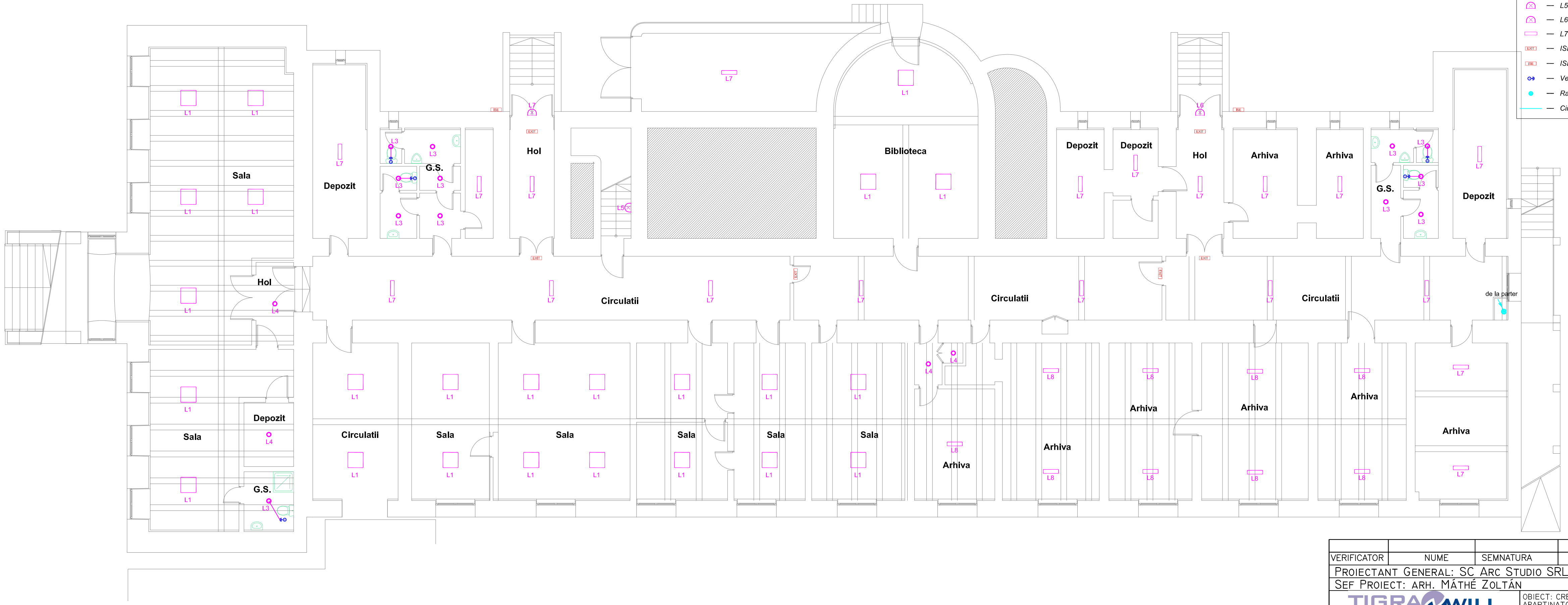

Legendă

- L1 - Panou LED montat aparent
- L3 - Aplica LED de tavan montat aparent, grad de protectie min. IP44
- L4 - Aplica LED de tavan montat aparent
- L5 - Aplica de perete montata aparent, grad de protectie min. IP44
- L6 - Aplica de perete montata deasupra usilor de acces, min. IP44
- L7 - Aplica de perete montata deasupra usilor de acces, min. IP44
- ISE - Corp de iluminat de securitate pentru marcarea cailor de evacuare
- ISE - Corp de iluminat de securitate pentru marcarea acceselor din exterior
- Ventilator baie legat la corp de iluminat
- Racord electric monofazat pentru pompe
- Circuit electric monofazat

VERIFICATOR	NUME	SEMNATURA	CERINTA	REFERAT NR. / Data	
PROIECTANT GENERAL: SC ARC STUDIO SRL M. CIUC					Pr.nr. 520/2015
SEF PROIECT: ARH. MÁTHÉ ZOLTÁN					
TIGRA WILL electrical installations RO 530240 Miercurea Ciuc, str. Jókai Mór nr. 4 Tel/Fax: 0040-266-313040 Mobil: 0040-744-593314 e-mail: office@tigrawill.ro			OBIECT: CRESTEREA EFICIENTEI ENERGETICE A CLADIRILOR APARTINATOARE MUNICIPIULUI TARGU SECUIESC - SPITAL TARGU SECUIESC, SECTIA CHIRURGIE BENEFICIAR: MUNICIPIUL TARGU SECUIESC		Pr.nr. 701E/2016 Faza DALI
DESENAT	ing. GALL A.		SCARA 1:100	INSTALATII ELECTRICE PLAN DEMISOL	Pl.nr. E-01
PROIECTAT	ing. RESZEGH A.				
APROBAT	ing. RESZEGH A.		02.2017		

Legendă

- L1 - Panou LED montat aparent
- L2 - Corp de iluminat cu LED montat aparent, grad de protectie min. IP44
- L3 - Aplica LED de tavan montat aparent, grad de protectie min. IP44
- L4 - Aplica LED de tavan montat aparent
- L5 - Aplica de perete montata aparent, grad de protectie min. IP44
- L6 - Aplica de perete montata deasupra usilor de acces, min. IP44
- ISE - Corp de iluminat de securitate pentru marcarea cailor de evacuare
- ISE - Corp de iluminat de securitate pentru marcarea acceselor din exterior
- Ventilator baie legat la corp de iluminat
- TDG - Tablou de distributie general - existent
- Racord electric trifazat pentru aparate de climatizare
- Circuit electric monofazat
- Circuit electric trifazat

VERIFICATOR	NUME	SEMNATURA	CERINTA	REFERAT NR. / Data	
PROIECTANT GENERAL: SC ARC STUDIO SRL M. CIUC					Pr.nr. 520/2015
SEF PROIECT: ARH. MÁTHÉ ZOLTÁN					
TIGRA WILL electrical installations RO 530240 Miercurea Ciuc, str. Jókai Mór nr. 4 Tel/Fax: 0040-266-313040 Mobil: 0040-744-593314 e-mail: office@tigrawill.ro			OBIECT: CRESTEREA EFICIENTEI ENERGETICE A CLADIRILOR APARTINATOARE MUNICIPIULUI TARGU SECUIESC - SPITAL TARGU SECUIESC, SECTIA CHIRURGIE BENEFICIAR: MUNICIPIUL TARGU SECUIESC		Pr.nr. 701E/2016 Faza DALI
DESENAT	ing. GALL A.		SCARA 1:100	INSTALATII ELECTRICE PLAN PARTER	Pl.nr. E-02
PROIECTAT	ing. RESZEGH A.				
APROBAT	ing. RESZEGH A.		02.2017		

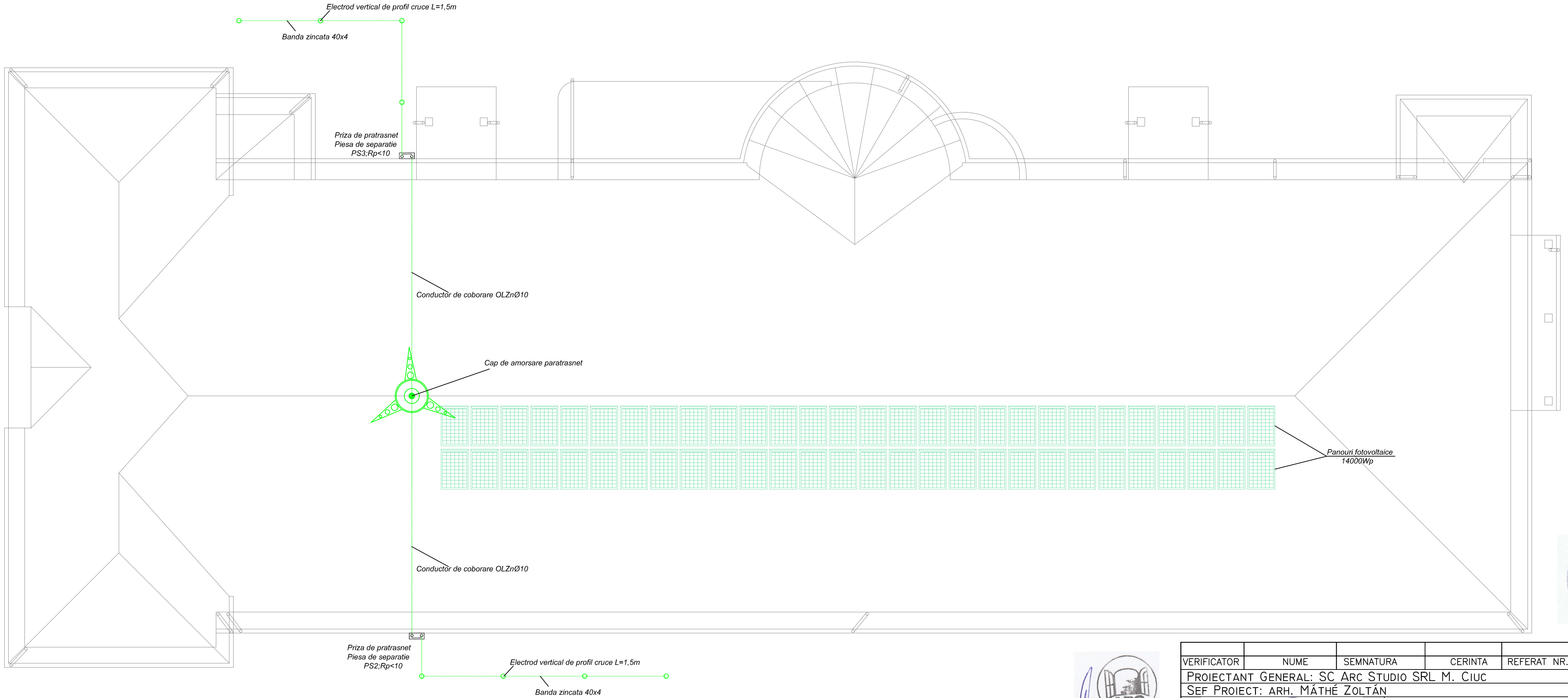

VERIFICATOR	NUME	SEMNATURA	CERINTA	REFERAT NR. / Data	
PROIECTANT GENERAL: SC ARC STUDIO SRL M. CIUC					Pr.nr. 520/2015
SEF PROIECT: ARH. MÁTHÉ ZOLTÁN					
TIGRAWILL electrical instalations RO 530240 Miercurea Ciuc, str. Jókai Mór nr. 4 Tel/Fax: 0040-266-313040 Mobil: 0040-744-593314 e-mail: office@tigrawill.ro			OBIECT: CRESTEREA EFICIENTEI ENERGETICE A CLADIRILOR APARTINATOARE MUNICIPIULUI TARGU SECUIESC - SPITAL TARGU SECUIESC, SECTIA CHIRURGIE BENEFICIAR: MUNICIPIUL TARGU SECUIESC		Pr.nr. 701E/2016 Faza DALI
DESENAT	ing. GALL A.		SCARA 1:100	INSTALATII ELECTRICE PLAN INVELITOARE	Pl.nr. E-03
PROIECTAT	ing. RESZEGH A.				
APROBAT	ing. RESZEGH A.		02.2017		

SOCIETATEA COMERCIALA TIGRA WILL S.R.L. M-CIUC HARGHITA - ROMANIA